12346

ANDHRA JYOTI, VIJAYAWADA Regd No. HVJ 37

ఆంధ్రజ్యోతి

★ ★ ★ Telephones · 74212, 74343

ఎడిటర్ : వార్ల వెంకటేశ్వరరావు

సంపుటి 17 సంచిక 107 | విజయవాడ అక్టోబరు 18, 1976 సోమవారం | 6 పేజీలు 30 పైసలు

ampro గ్లూకోస్

తింటే బాలు శక్తిని పెంచే
ఆంప్రో గ్లూకోస్ బిస్కట్
వింటే బాలు నోరూరించే
ఆంప్రో గ్లూకోస్ బిస్కట్
విదిమిన్లన్నింటికి మారుపేరే
ఆంప్రో గ్లూకోస్ బిస్కట్

AMPRO FOOD PRODUCTS, Hyderabad.

శ్రీ మహావీర్ సేవింగు కార్పొరేషన్
రిజిష్టర్డు ఆఫీసు : సూర్యాపేట (నల్గొండ జిల్లా)
హెడ్ ఆఫీసు : MCH Building
కోఠి, హైదరాబాద్.
బ్రాంచిలు : గోపాలరెడ్డి రోడ్డు - విజయవాడ-2.

45 మాసముల ప్రణాళిక సభ్యులు 15,000 మాత్రమే రు. 15/-లుచెల్లించి సభ్యులుగా చేరండి. మిగతా 19 నెలలు నెల 15 రు. 12/-లు మాత్రమే.

సభ్యులు పరిమితము త్వరగా నేడే మీ పేరు నమోదు చేసి సభ్యులుగా చేరండి. ప్రతి నెలలోను బహుమతులు పొందండి. బ్యాంకు గ్యారంటి గలదు

రాయలసీమ, కోస్తా జిల్లాలలో అనేకచోట్ల తెరపిలేకుండా భారీవర్షాలు

రైలు మార్గానికి గండ్లుపడిన కారణంగా గూడూరు, మద్రాసు మధ్య రైళ్లకు ఆటంకం

("ఆంధ్రజ్యోతి" వ్రతినిధి)

హైదరాబాద్ అక్టోబరు 17— బంగాళాఖాతంలో ఏర్పడిన వాయుగుండం ప్రభావంగా ఆంధ్రప్రదేశ్‌లోని కోస్తా జిల్లాలలోను, రాయలసీమ ప్రాంతాలలోను నిన్న సాయంత్రంనుంచి అనేకచోట్ల ఎడతెరిపిలేకుండా వర్షం పడింది.

వెల్లూరుతిట్టా ప్రాంతాలలో భారీ వర్షాలు ఎడిన పరికంగా అనేక గ్రామాలకు నరదెబ్బ తగిలిందనేకాక మద్రాసు-గూడూరు డివిజనులో రైలు మార్గానికి కూడా గండ్లుపడి రైళ్ళరాకపోకలు నిలిచిపోయినట్లు వివిధ ప్రాంతాల నుంచి వచ్చిన వార్తలు తూడిస్తున్నాయి.

ఈశాన్య ఋతుపవన ప్రభావం ఆంధ్రప్రదేశ్ త్రివ్రంగా కనిపిస్తుందని వాతావరణ శాఖ నేడు విడుదలచేసిన ఒక ప్రకటనలో పేర్కొన్నది.

కోస్తా ఆంధ్ర రాయలసీమ ప్రాంతాలలో విస్తృతంగా వర్షాలు పడ్తాయని, ఈ రెండు ప్రాంతాలలో భారీ నుంచి అతి భారీ వర్షాలవరకు పడే సూచన ఉన్నాయని ఈ ప్రకటనలో తెలుస్తున్నది. రాష్ట్రంలోని మిగిలిన ప్రాంతాలలో కూడా అక్కడక్కడ భారీవర్షాలు పడే సూచన ఉన్నాయి.

నేటి ఉదయం 8-30 వరకు గూడూరు 41 సెంటిమీటర్లు, నెల్లూరులో 32 సెంటిమీటర్ల వర్షం పడింది.

బంగాళాఖాతంలో చెలరేగిన తుపాను దుర్బలమై. వాయుగుండంగా మారిందని, అది మద్రాసుకు 60 కిలోమీటర్ల దూరంలో వున్నదని, మరింత త్రివ్రమై ఎప్పుడైనా కోస్తాను దాటవచ్చునని తెలుస్తున్నది

విశ్వ పాకాం. కోడేరులో 13 సెంటిమీటర్లు, అమలాపురం, తిరుపతిలో 12 సెంటిమీటర్లు వర్షపుం. ఒంగోలు ఆరోగ్యకరం కాకినాడ కళింగపట్నం, నిజాంపట్నం, మచిలీపట్నం బాపట్ల నీరపురం, పొదిలిలలో అయిదు సెంటిమీటర్లకు పైన వర్షాలు పడ్డాయి.

తెలంగాణా ప్రాంతంలో మాత్రం వాతావరణం పొడిగా వున్నది.

వేడు రెండవరోజుకూడా రవాణా వర్తీనులు. రేపులో కార్యకలాపాలు స్తంభించిపోయాయి.

మద్రాసు - గూడూరు రైల్వే లైనుకు గండ్లు

పడిన రైల్వేశాఖ చెందిన మద్రాసు-గూడూరు బ్రాడ్‌గేజ్ సెక్షన్‌లో గండు పడిన కారణంగా నేడు రేపుకోట్ల రైళ్ళను మళ్ళించిటట్లు మరికొన్ని రైళ్ళ రాకపోకలను క్రమబద్ధం చేసినట్లు రైల్వే అధికారులు ప్రకటించారు.

ప్రధాన యాజమాన్యానగిల పర్లిపవర్ ట్రాన్స్‌పోర్టు కార్పొరేషన్ మద్రాసు - తిరుపతి ఎక్స్‌ప్రెస్ బస వర్తీనులను రద్దు చేసింది

అధికవర్షాలవల్ల నిరాశ్రయులైన ప్రజలకు ఆహారపు పొట్లాలను పంచిపెట్టడానికి నగరంలో కార్పొరేషను అధికారులు తగు ఏర్పాటు చేశారు. ఇప్పు కోల్పోయిన వారందరికి కార్పొరేషన్ స్కూల్స్‌లో ఆశ్రయం కల్పించాము.

రైళ్ళలో మార్పులు

పడిన రైల్వేవారు ఇవ్వాళ రేపు రైళ్ళ రాక పోకలలో పలిపి మార్పులు ఇవి

మద్రాసు-నిజాముద్దీన్ లింక్ ఎక్స్‌ప్రెస్. హౌరా-జనతా మద్రాసు బ్లిట్ గుంటూరు స్టేషనుల మధ్య ఒకే రైలుగా ప్రయాణం చేస్తాయి. ఈ రైలు ఆర్కోణం, రేణిగుంట, గూడూరులమీదుగా ప్రయాణం చేస్తుంది.

మద్రాసు బొంబాయి సీల్ ఎక్స్‌ప్రెస్. మద్రాసు-ఇమ్ఫాలు సీ శతాబ్దాలు మద్రాస్ నిజ్రుఖుంద ఇమ్ఫాల్‌లుమధ్య ఒకే రైలుగా ప్రయాణం చేస్తాయి ఈ రైలు ఆర్కోణం, రేణిగుంట, గూడూరులమీదుగా పయనిస్తుంది

సర్కార్ ఎక్స్‌ప్రెస్ మద్రాసు బీచ్ నిజ్రుగుండల మధ్య మద్రాసు-విశాఖపట్నం

(మిగతా 3వ పేజీలో)

లోకంతీరు

"తిరుచిరాపల్లిలో గుర్తు పట్టడానికి వీలుగా జేబు దొంగలనందరిని పోలీసులు పట్టుకుని తిరుక్షవరం చేయించారట !"

"అయితే ఆ వూరికి తిరుపతి యాత్రికులు వెళ్ళాలంటే కష్టమే !"

చైనా మాజీ ఉపప్రధాని టెంగ్‌కు బుల్లెట్ గాయాలు

లోక్యో అక్టోబరు 16— పదవీచ్యుతుడైన చైనా ఉపప్రధాని టెంగ్ సియావోపింగ్ ప్రస్తుతం బుల్లెట్ గాయాలతో ఆసుపత్రిలో వున్నట్లు జపాన్ వార్తాపత్రిక "మైనిచి" నేడు తెలియజేసింది.

మావో చనిపోవడానికి ముందు ఆయనను చూడడానికి బలవంతంగా వెళ్ళబోగా పింగ్ గాయపడినట్లు పత్రిక పేర్కొన్నది

తనను కలుసుకొనడానికి మావో అనుమతించనప్పటికి బలవంతంగా లోపలికి దూరబడబోగా భద్రతాధికారులు పింగ్‌పై కాల్పులు జరిపినట్లు పీకింగ్‌లోని అభిజ్ఞ వర్గాలు తెలియజేశాయని పత్రిక వివరించింది.

అయితే పింగ్ ఎప్పుడు, ఎందుకు మావోను కలుసుకొనప్రయత్నించింది పత్రిక తెలపలేదు

టెంగ్ సియావో పింగ్

దిగువ సీలేరులో రెండవ యూనిట్‌కు వచ్చే 27వ తేదీన ప్రారంభోత్సవం

("ఆంధ్రజ్యోతి" వ్రతినిధి)

హైదరాబాద్. అక్టోబర్ 17— దిగువ సీలేరులో 110 మెగావాట్ల విద్యుత్ ఉత్పాదన చేసే రెండవ యూనిట్‌కు ముఖ్యమంత్రి శ్రీ జలగం వెంగళరావు ఈ నెల 27వ ప్రారంభోత్సవం చేస్తారు.

రాష్ట్ర విద్యుత్ మండలి అధ్యక్షుడు శ్రీ నార్ల తాతారావు ఈ విషయం ఆంధ్రజ్యోతి వ్రతినిధికి తెలియజేస్తూ, మన రాష్ట్రంలో విద్యుత్ ఉత్పాదనలోను సరఫరాలోను గత సంవత్సరంకన్న ఈ సంవత్సరం తీవ్రస్థితి మెరుగైందని అన్నారు.

దిగువ సీలేరు రెండవ యూనిట్ కూడా ప్రారంభంకావస్తుండువల్ల విద్యుత్ శక్తి పరిస్థితి కొంతవరకు మెరుగు కాగలదన్నారు.

రామన్న కొద్ది మాసాలలో అదనంగా 440 మెగావాట్ల విద్యుత్ ఉత్పాదన ప్రారంభమవుతుందని శ్రీ రావు తెలిపారు. కొత్త గూడెంలో రెండు, నాగార్జునసాగర్ దిగువ సీలేరులో ఒక్కొక్క యూనిట్ వంతున ఈ ఉత్పత్తి ప్రారంభింపగలమని ఒక్కొక్క యూనిట్ 110 మెగావాట్ల ఉత్పాదన చేయగలవని అన్నారు.

శ్రీ వెంగళరావు దూరదృష్టి వల్ల ఆత్మీయ మొత్తంలో విద్యుత్ రంగానికి విడుదల కేటాయింపడం వల్ల గత రెండేళ్ళలో విద్యుత్ ఉత్పాదన గణనీయంగా పెరిగిందని శ్రీ తాతారావు అన్నారు.

మన రాష్ట్రంలో మొత్తం 1110 మెగావాట్ల విద్యుత్ ఉత్పాదన శక్తి వుండగా ఈ నాటికి 871 మెగావాట్ల ఉత్పత్తిచేయగలుగుతున్నామని. ఇది కాలంలో గత సంవత్సరం 847 మెగావాట్లు మాత్రమే ఉత్పత్తిచేశామని అన్నారు.

నిన్నటి రోజు మన రాష్ట్రంలో 760 మెగావాట్లు ఉత్పత్తికాగా ఒక్క దిగువ సీలేరుమంచే 200 మెగావాట్లు ఉత్పత్తిచేయగలిగామని విద్యుత్ ఉత్పాదనలో దిగువ సీలేరు యూనిట్ చాల సంతృప్తికరంగా పనిచేస్తున్నదని అన్నారు

రాష్ట్రంలో గత రెండు మాసాలుగా వర్షాలు పరిస్థితిలున్నా, రాష్ట్రంలో విద్యుత్ శక్తి కొరత లేకపోవడం గమనార్హమని అన్నారు.

ప్రస్తుతం కొత్త మిషనరీ దక్షిణాది రాష్ట్రాలలో 30 నుంచి 40 శాతంవరకు విద్యుత్ కోత వున్నదని అన్నారు.

అల్లర్ల అణచివేతకు రబ్బర్ తూటాలు

న్యూఢిల్లీ అక్టోబర్ 17— అంధ్రను అణచివేయడానికి కాల్పులు జరిపినపుడు కొందరు మరణించడమో గాయపడడమో జరుగుతుంది ఈ ప్రమాదాన్ని తగ్గించడానికి రబ్బర్ బుల్లెట్ల యోగ్యతపైగా శేంద్ర పోం కాలపోలీసు పరిశోధనా విభాగం ప్రయోగించింది

దగ్గరనుంచి ప్రయోగించినపుడు శరీరంలో సున్నితమైన భాగాలకు తూటాలు తగిలితే ఎముకలు విరగడం రక్తస్రావం జరుగుతాయని పరిశోధనా విభాగం ఒక పత్రికా ప్రకటనలో పేర్కొన్నది.

అయితే విదేశీణ కోల్పోయిన జన సమూహంపై ఎంతో అవసరమైతేగాని ప్రయోగించరాదని పచ్చినపుడు 26 గజాలలోపు కంటె దూరంలో ప్రయోగించరాదని పోలీసులను కోరింది

దగ్గర నుంచి కాల్పులపలిపి పై ప్రమాదకరమైన గాయాలు మృత్యువు సంభవించకుండా నివారించడానికిగాను తూటాలను కిందకు ప్రేల్చాలని కూడా సూచించింది.

దేశంలో అన్ని ప్రాంతాల పోలీసులకు రబ్బర్ పైరింగ్ తుపాకులను అందజేశాయి ఈ తూటాలను "రయట్ గన్స్"తో ప్రయోగిస్తారు

రియాద్‌లో ఆర్గురు ఆరబ్ నాయకుల సంప్రతింపులు

లెబనాన్‌పై ద్వైపాక్షిక చర్చలకు వీలుగా శిఖరాగ్రసభ వాయిదాకు నిర్ణయం

కయిరో అక్టోబర్ 17— సౌదీ అరేబియాలోని రియాద్‌లో నిన్న జరిగిన ఆరుగురు అరబ్ నాయకుల ఇష్టాగోష్ఠిపూర్వక సమావేశం అర్ధరాత్రి ముగిసింది లెబనాన్‌కు ద్వైపాక్షిక చర్చలు జరగడానికి అవకాశాలను హెచ్చించే విమిత్రం తమ శిఖరాగ్ర సమావేశాన్ని ఆదివారం ఉదయం వరకు వాయిదా వేయాలని వారు నిశ్చయించారు.

లెబనాన్ అంతర్యుద్ధానికి సంబంధించిన వివిధ అంశాల మధ్యగల విభేదాలను తక్కువచేసే విమిత్రం అరబ్ నాయకులు ఇష్టాగోష్ఠిపూర్వక చర్చలు ప్రారంభించినట్లు రియాద్‌నుంచి క్యాటార్ వార్తాసంస్థ తెలుపుతున్నది

సిరియా ప్రెసిడెంట్ హఫేజ్ అస్సాద్‌కు, తాత్కాలిక ప్రెసిడెంట్ అన్వర్ సాదాత్‌కు మధ్య సమావేశాన్ని ఏర్పాటుచేయడానికి సౌదీఅరేబియా ప్రిన్స్ ఫహద్ ప్రయత్నించవచ్చునని ఈ సంస్థ సూచిస్తున్నది.

రియాద్‌కు లెబనాన్, సిరియా అధ్యక్షుల రాక

రియాద్, అక్టోబరు 17— అరబ్ శిఖరాగ్ర సభలో పాల్గొనడానికి లెబనాన్, సిరియా అధ్యక్షులు నిన్న ఇక్కడికి వచ్చారు. వాలస్తీనా విమోచన సంస్థ నాయకుడు యాసర్ అరాఫత్ కూడా ఈ సమావేశంలో పాల్గొనవలసి వుంది.

ప్రెసిడెంట్ అస్సాద్ రియాద్ వస్తూ మధ్యలో అమ్మాన్‌లో ఆగి కింగ్ హుసేన్‌తో చర్చలు జరిపారు. ఈ ఉభయ నాయకులు అమ్మాన్ విమానాశ్రయంలో కరచాలనమన్నారు

అరబ్‌లీగ్ అధ్యక్షుని ప్రకటన

కయిరో, అక్టోబరు 17— నిన్న జరగాల్సిన ఇక్కడి ప్రారంభంకావలసిన అరబ్ శిఖరాగ్ర సభ అయితే అది ఒక ముఖ్యమైన పరిణామం కాగలదని అరబ్‌లీగ్ అధ్యక్షుడు మహమ్మద్ మహమూద్ నిన్న ఇక్కడి అన్నారు

వాలస్తీనా విమోచన సంస్థ రాజకీయ విభాగం అధినేత యాసర్ అరాఫత్ మొదలైన వారితో ఒక ప్రకటనపై సంతకాలు చేసిన తరువాత అరబ్‌లీగ్ అధ్యక్షుడు ఇట్లు అభిప్రాయాన్ని వెల్లడించారు

రియాద్‌లో పరిమితమైన స్థాయిలో జరుగుతున్న శిఖరాగ్ర సభ కయిరోలో శిఖరాగ్ర సభ ప్రత్యామ్నాయం కాగలదని పాలస్తీనా నాయకుడు ప్రకటించారు.

రియాద్ సమావేశం పరిణామ దృష్ట్యా లెబనాన్ సమస్యను పరిష్కరించడం అరబ్ వైఖరులను పునరుద్ధరించడం కయిరో సమావేశం లక్ష్యంగా వుండగలదని ఆయన తెలిపారు.

మద్రాసులో తుపాను బీభత్సం

20 వేల మందికి నిరాశ్రయం

మద్రాసు అక్టోబరు 17 — నేడు మూడవ రోజున కూడా ఇక్కడ ఇంకా వర్షం కొనసాగింది. నగరంలో దాదాపు 20 వేల మంది ప్రజలు నిరాశ్రయులయారు.

మద్రాసుకు ఆగ్నేయంగా సుమారు 60 కిలోమీటర్ల దూరంలో నేటి ఉదయం తుపాను కేంద్రీకృతమైవుంది. అదిక్రోస్తాను దాటే సూచనలు కనపడుతున్నాయి నేటి మధ్యాహ్నంవరకు తుపాను కోస్తాను దాట లేదని వాతావరణ పరిశోధన కార్యాలయం నుంచి అందిన సమాచారం తెల్పుతున్నది.

జింబాబ్వేలో మెజారిటీ పరిపాలన

జెనీవా సభ దోహదం కాగలదని ఇందిరాగాంధి, కౌండాల ఆశాభావం

ఇసాకా అక్టోబరు 17 — జింబాబ్వే సమస్యపై జరిగిన తలపెట్టిన శిఖరాగ్ర సభ జింబాబ్వేలో పల్లజాతివారి మెజారిటీ పరిపాలనకుదారితీయగలదన్న ఆశాభావాన్ని ప్రధాని శ్రీమతి గాంధి, జాంబియా ప్రెసిడెంట్ కెన్నెత్ కౌండా వ్యక్తం చేశారు.

నాయకుల మధ్య జరిగిన చర్చలవల్ల సమస్యపరిష్కారం జాతివివేచనతో సహా పెక్కు అంశాలపై రెండు దేశాల దృక్పథంలో మౌలికమైన సారూప్యతకలదని ప్రధాని తెలిపింది.

జింబాబ్వే ప్రజలు జరుపుతున్న వీరోచిత పోరాటంవల్ల అనుకూల పరిస్థితులు ఏర్పడినట్లు నాయకులు అభిప్రాయపడ్డారు

మెజారిటీవర్గానికి పరిపాలన స్వాతంత్ర్యం కావాలన్న జింబాబ్వే ప్రజల కోర్కెకు ఉపరితలమైన మైనారిటీ ప్రభుత్వం అంగీకరించేటట్లు చేసేందని కూడా వారు అభిప్రాయపడ్డారు

చర్చల అనంతరం వెలువడిన సంయుక్త ప్రకటనకనుబట్టి ఉభయులూ దక్షిణాఫ్రికా సమస్యలను జింబాబ్వే తాత్కాలిక పరిణామాలను విపులంగా చర్చించినట్లు వెల్లడైంది.

అయితే ప్రకటనలో జింబాబ్వే గురించి స్వల్పంగా ప్రస్తావించారు

ఇదివరకు సదస్సు పలితంగా ఎర్పడే తాత్కాలిక ప్రభుత్వంలో రక్షణ, శాంతి భద్రతల కొనసాగుతున్న శ్వేత జాతీయుల అదీనంలో వుండాలన్న స్మిత్ కోర్కెను దృష్టిలో "తక్షణం మెజారిటీ పాలన" ప్రస్తావన ప్రాముఖ్యత వున్నదిగా తెలుస్తున్నది.

జింబాబ్వే ప్రజలు పోరాటం కొనసాగించాలని, అధికారం నిలంగా ఇదిలో అయ్యేంతవరకు ఉత్తిడి చేయాలని సంయుక్త ప్రకటన పిలుపు ఇచ్చింది.

జింబాబ్వే ప్రజల లక్ష్యసాధనలో సాధ్యమైనంత సహాయం చేయడానికి ఇద్దరు నాయకులు అంగీకారం చేశారు.

కౌండా ప్రకటన

ఆఫ్రికా దక్షిణ ప్రాంతంలో మెజారిటీ పరిపాలన సంప్రదింపుల ద్వారా సాధ్యం కాకపోతే తుపాకి ద్వారానే వచ్చితీరాలని జాంబియా ప్రెసిడెంట్ కెన్నెత్ కౌండా అన్నారు

భారత ప్రధాని శ్రీమతి గాంధి గారు వార్తలందించిన విందులో ప్రసంగిస్తూ అలా అన్నారు.

స్వాతంత్ర్య పోరాటానికి ఆఫ్రికా దక్షిణ ప్రాంతంలో మోజాయి.

"జింబాబ్వే అవతరణకు ఇది అడుగు. సమీపిస్తోంది స్వాతంత్ర్యానికి సమయం వచ్చింది దక్షిణాఫ్రికా జాతి వివక్ష ప్రభుత్వాన్ని తూ స్థాపకం చేసే సమయం కూడా ఆసన్నమైంది.

తర్వాతద్వారా ఆఫ్రికాదక్షిణప్రాంతంలో మెజారిటీ పరిపాలన సాధ్యంకాకపోతే తుపాకి ద్వారా వచ్చి తీరవలసిందే"నని ఆయన వక్కాణించారు.

ప్రధాని శ్రీమతి గాంధి ఇక్కడికి 3200కిలోమీటర్ల దూరానగల శ్వేతనగరంలో రాగిఖనిని కర్మాగారాన్ని ప్రధాని శ్రీమతి గాంధి తిలకించారు.

11.35 కోట్లతో 1977-78 గిరిజనాభివృద్ధి ప్రణాళిక

("ఆంధ్రజ్యోతి" వ్రతినిధి)

హైదరాబాద్. అక్టోబరు 17—రాష్ట్రంలోని గిరిజనుల అభివృద్ధి కోసం 1977-78 సంవత్సరానికి వార్షిక ప్రణాళికను తయారుచేయడానికి రాష్ట్ర ప్రభుత్వం ప్రాథమిక సర్వేను చేపట్టినట్లు అధికార వర్గాలద్వారా తెలియవచ్చింది ఈ వార్షిక ప్రణాళిక పెట్టబడి మొత్తం 11కోటి 35 లక్షల రూపాయలు వుంటుంది. ప్రస్తుత ఆర్థిక సంవత్సరం గిరిజనాభివృద్ధి పెట్టబడి 8కోటి లక్షల రూపాయలు.

ప్రణాళిక రచన అక్టోబరు నెలాయి నుంచి ప్రారంభం కావడంతో గిరిజనాభివృద్ధి పథకాల ప్రణాళిక రచనలో పెద్ద మార్పు వచ్చిందని తెలుస్తున్నది.

ఈ మార్పులు వచ్చిన పరిణామంగా గిరిజనాభివృద్ధికోసం రాష్ట్ర ప్రభుత్వం జిల్లా స్థాయిసంబంధ వార్షిక ప్రణాళికలను రూపొందించింది అమలుకోసం పంపిన విశాఖపట్నం. ఆదిలాబాద్, కమ్మం జిలాల ప్రణాళికలను కేంద్ర ప్రభుత్వం అమోదించింది కేంద్రంవద్ద అనుమతికోసం వరంగల్ పశ్చిమ గోదావరిజిలాల ప్రణాళికలు వున్నాయి

తూర్పు గోదావరి శ్రీకాకుళం జిలాల ప్రణాళికలు తయారుచేయవలసి వుంది

గిరిజన సంక్షేమ పథకాల సిబ్బంది పదపోత

గిరిజన సంక్షేమ పథకాలలో పని చేస్తున్న సిబ్బందిలో అవకతవకలున్నవారిని ఏరివేయడం జరుగుతుంది

ప్రస్తుతంవున్న సిబ్బంది పదపోతతో పాటు, డిపార్టుమెంటు కలిగిన అధికారులను గిరిజన సంక్షేమ పథకాలలో నియమించాలని ఇటీవల ఢిల్లీలో జరిగిన ముఖ్యమంత్రుల సమావేశం సూచించింది

ఈ పథకాల నిర్వహణలో అధికారుల

(మిగతా 3వ పేజీలో)

విజయవాడలో తెరపిలేని వర్షం

("ఆంధ్రజ్యోతి" వ్రతినిధి)

విజయవాడ అక్టోబరు 17— విజయవాడలో నిర్విరామంగా వర్షం పడుతున్నది నిన్న ఆదివారంపగ ఇళ్లులో ప్రారంభమైన వర్షం రాత్రిమంచి ఈ సాయంత్రం వరకు నిర్విరామంగా పడుతూనే వున్నది. ఉరుములుగాలులు వీస్తున్నాయి

ఎడతెరిపి లేకుండా కురుస్తున్న వర్షం వల్ల ఆదివారంకావడంవల్ల పట్టణంలో రాకపోకలు మందిగించాయి పట్టణంలోని పలవు ప్రాంతాలు జలమయమయ్యాయి.

ఏలూరు రంజీట్రోఫీ మ్యాచ్ రెండవ రోజు ఆట రద్దు

("ఆంధ్రజ్యోతి" వ్రతినిధి)

ఏలూరు. అక్టోబరు 17— ఆంధ్ర హైదరాబాద్‌ల మధ్య ఇక్కడ జరుగుతున్న దక్షిణ మండలం రంజీట్రోఫీ మ్యాచ్ నేటి రెండవ రోజు ఆట వర్షం వల్ల రద్దు అయింది.

వాతావరణం అనుకూలంగా వుంటే రేపు ప్రారంభమౌతుంది.

"ఆక్సిజన్ లేకుండా ఎవరెస్ట్ ఎక్కడం అసాధ్యం"

జిల్లుంయా, అక్టోబరు 17— ప్రాణవాయువు లేకుండా ప్రపంచంలో కల్లా ఎత్తయిన ఎవరెస్ట్ శిఖరాన్ని అధిరోహించడం మానవులకు సాధ్యంకాదని బాబ్ కోరీ మార్క్ అన్నారు

నాబ్ కోరీ మార్క్ 8848 మీటర్లు ఎత్తున గల ఎవరెస్ట్ శిఖరాన్ని అధిరోహించిన అమెరికను పర్వతారోహకులలో ఒకరు

"అలాంటి ప్రయత్నమే చేయను" అని ఆయన నిన్న ఇక్కడి విలేకరులతో అన్నారు.

శిఖరారోహణ అనుభవాల గురించి మాట్లాడుతూ ఇలా అన్నారు:

"గంటకు 160 కిలో మీటరకు తక్కువ కాని వేగంతో ఈదురు గాలులు వీస్తూ వుంటే అయిదు వెకండ్ల పాటు నివ్వెరపోయాను ఇక అక్కడి నుంచి తిరుగుముఖం పట్టాలని అనుకున్నాను"

పూజ్యులైన మా తండ్రిగారు
శ్రీమంతు రాజా
ఏర్లగడ్డ శివరామప్రసాద్ బహదూర్‌గారు
చల్లపల్ల రాజాగారు
8-10-1976 తేదీన స్వర్గస్థులైరి.
పెద్దకర్మ 22-10-1976. 23 10-1976 తేదీలలో
శివగంగలో (మచిలీపట్నం దగ్గర) జరుపబడును.
S R Y మలిబార్జున ప్రసాద్
చల్లపల్లి 12-10 1976 .. అంకినీడు ప్రసాద్
.. పద్మనాభ ప్రసాద్

ద్వైపాక్షిక చర్చల ద్వారా ఫరక్కా సమస్య పరిష్కారం

జనరల్ అసెంబ్లీలో పెక్కు దేశాల అభిప్రాయం

న్యూఢిల్లీ అక్టోబరు 17— ఫరక్కా బరాజ్ సమస్య ద్వైపాక్షిక సమస్య అని దానిని ఇండియా బంగ్లాదేశ్‌లు ప్రత్యక్ష చర్చలద్వారా పరిష్కరించుకోవచ్చునని ఐక్యరాజ్య సమితి జనరల్ అసెంబ్లీ సమావేశాలకు హాజరవుతున్న పెక్కు దేశాలు భావిస్తున్నాయి ఇటీలో ఆరేడు దేశాలుకూడా ఇదే అభిప్రాయాన్ని వెల్లడించాయి

ఈ విషయాన్ని విదేశాంగ మంత్రి శ్రీ వై. బి. చవాన్ పరిశీలించి తెలియజేశారు.

జనరల్ అసెంబ్లీ సమావేశాలకు భారత ప్రతినిధివర్గం నాయకుడుగా ఆయన న్యూయార్క్ వెళ్ళి తిరిగి వచ్చిన తరువాత పత్రికా ప్రతినిధుల సమావేశంలో మాట్లాడుతూ పై విషయం వెల్లడించారు.

1976, అక్టోబరు 18 నుండి నవంబరు 2 వరకు

THE ANDHRA BANK LTD

ఆంధ్రాబ్యాంక్ ఆధ్వర్యంలో
మహిళలు, బాలల పక్షోత్సవం

కోటి పెలుగులు విరజిమ్మే దీపావళి పండుగ సంతోష సౌభాగ్యాలకు సంకేతం. మనం సాధారణంగా ఈ పండుగకు గృహాలంకరణ, క్రొత్తబట్టలు, టపాకాయలు వగైరాలకు అధికంగా వ్యయంచేస్తాము. అయితే, రేపటికోసం పొదుపు చేయటం మన మహిళలకు బాగా తెలుసు.

ఈ పదిహేను రోజులలో మా పథకం దేనిలోనైనా సరే చేరే మహిళలు, బాలలకు ఆకర్షణీయమైన బహుమతులు లక్కీ డ్రా ద్వారా లభిస్తాయి.

ఇతర వివరాలకు మీ సమీపంలోని మా బ్రాంచిని సంప్రదించండి.

దీపావళి శుభాకాంక్షలతో
ది ఆంధ్రా బ్యాంక్ లిమిటెడ్
కేంద్ర కార్యాలయం సులాన్‌బజార్
హైదరాబాద్ — 500 001.

యస్. నాగరాజన్, జనరల్ మేనేజర్.
ఓ. స్వామినాథరెడ్డి, చైర్మన్

ఇ. ఎం. ఇ. 33 వ వార్షికోత్సవాలు

ఆధునిక యుద్ధ తంత్రం - శస్త్రాలు - టాంకులు, విమానాలు మొదలైన యంత్ర రాక్షసుగ్రిని అదుపులో వున్నది.

అపారంగాను అత్యాధునికమైన యుద్ధ సామగ్రిని బాగుచేసే యుద్ధ సన్నద్ధంగా వుంటడానికి యుద్ధరంగంలో ప్రత్యక్షంగా వుండి అప్పటికప్పుడే బాగుచేసే ఇవ్వబడిన భారత సైన్యాలకు అనుబంధంగా ఎలెక్ట్రికల్ మెకానికల్ ఇంజినీర్ల (ఇ. ఎం. ఇ) విభాగం వుంది

ఈ విభాగానికి సికింద్రాబాద్ ప్రధాన కేంద్రం. బరోడాలో అనుబంధ కేంద్రం వుంది. విభాగంలో చేర్చుకునే ముందు రిక్రూట్ (ఈ విభాగంలో పనిచేసే సైనికుని రిక్రూట్ అని పిలుస్తారు) ఇ. ఎం. ఇ. శిక్షణ ఇవ్వడానికి కళాశాల కూడా సికింద్రాబాద్‌లో వుంది.

ఈ నెల 12వ తేదీ నుంచి నాలుగు రోజులపాటు—ఇ.ఎం.ఇ. 33 వ వార్షికోత్సవం. రిటైరు అయిన సిబ్బంది పాల్గొన సమ్మేళనం ఉత్సవాలు సికింద్రాబాద్ కేంద్రంలో జరిగాయి

రిటైర్ అయిన సిబ్బంది గత అనుభవాలు, ప్రస్తుత కవ్వకాలు ప్రభుత్వానికి కల్పించవలసిన సౌకర్యాలపై ఈ సమ్మేళనంలో ప్రాధాన్యత ఇవ్వడం జరిగింది.

సమ్మేళనం అయిదు సంవత్సరాల కొకసారి జరుగుతుంది. గత సమ్మేళనం ఏడు సంవత్సరాల క్రితం జరిగింది

ఇ. ఎం. ఇ. లోని సిబ్బంది సాంకేతిక నైపుణ్యంలో ప్రపంచంలోని ఏ ఇతర దేశాల సైనిక సాంకేతిక నైపుణ్యంలోను తీసిపోరు. అత్యున్నతమైన ప్రమాణాలు నెలకొల్పి వీరు భారతదేశానికి గర్వకారణంగా వున్నారు.

ఇటీవలి కాలంలో ఇది పాల్గొనిన ప్రధాన విదేశీ యుద్ధతంత్ర నిపుణులను కూడా తంత్రమూల్యాలను కలిగించింది.

యుద్ధ సంబంధమైన అత్యాధునిక మైన యంత్ర రాక్షసుగ్రిలో దిన్నైనా వాడకం క్రి. బాటిని బాగుచేసే సమర్థత మనవారికి వున్నది.

1971 లో జరిగిన భారత - పాక్ యుద్ధంలో ఇ ఎం ఇ విభాగం చేసిన కృషిని అప్పటి భారత సేనాధిపతి ఫీల్డ్ మార్షల్ మానెక్ షా ప్రస్తుతమూ మన విజయానికి ఈ విభాగం అందించిన సహకారం ప్రధానంగా చెప్పుకోవాలని అన్నారు

కాశ్మీర్ రంగంలో ఒకసారి శత్రువులకు కనుమలో 11 వేల అడుగుల ఎత్తునవున్న ప్రదేశంలో టాంకులు తీసుకువెళ్ళవలసిన అవసరం వచ్చింది. సమతల ప్రదేశంలో టాంకులు విడిభాగాలమనిపిస్తే పైకిఎక్కించి అక్కడ మళ్ళీ అమర్చి, వాటిని యుద్ధ సన్నద్ధం చేయడంలో ఇ. ఎం ఇ చూపిన నైపుణ్యం వూహించరానిది సైనికారి కారులకే వింతగా తనిపించింది.

యుద్ధరంగంలో - చెరిపోయిన టాంకులను, మోటారు వాహనాలను ఏకంగా మన మరణుపాలయిన శత్రువుల దాడిని సైతం లక్ష్యపెట్టకుండా తీసుకు వచ్చి, వాటిని బాగుచేసి మరువటిరోజునే వాటిని సిద్ధపరతడం-యుద్ధ సమయంలో ఇ.ఎం.ఇ. వారి నిత్యకృత్యం!

ఈ నాలుగు రోజుల కార్యక్రమంలో-ఈ విభాగానికి చెందిన సాంకేతిక ప్రదర్శనాల విశేష ఆకర్షణ.

టాంకులు, వాటి విడిభాగాలు శత్రు సైనికులు పాతరవేసిన బాంబులను కనిపెట్టే యంత్రాలు, వాటిని వెనకి తీసే యంత్రాలు శత్రు విమానాలను కనిపెట్టే యంత్రాలు- అని పనిచేసే విధానం మొదలైనవి అమర్చారు.

ఈ కేంద్రంలోని సిబ్బంది శేవలం బ్యాటరీతో నడిచే స్కూటర్. కారును కూడా రూపొందించి ప్రదర్శించారు. ఇది మనవారు సాంకేతిక నైపుణ్యానికి మచ్చుతునకలని చెప్పుకోవచ్చు

13వ తేదీ రాత్రి 1300 మంది టార్చిలైట్లు పట్టుకొని జరిపిన కవాతు ఆకర్షణీయం.

14 వ తేదీన భారత వైమానిక దళానికి చెందిన 44 మంది పారాట్రూపర్ ఎయిర్ క్రాఫ్ట్ 1400 అడుగుల ఎత్తునుంచి పారాచూట్స్ ద్వారా దిగుతూ జరిపిన కవాతు కూడా గగుర్పాటు కలిగిస్తుంది.

ప్రస్తుత ఇ ఎం. ఇ. సిబ్బందికి ముందు భారతదేశంలో 1939 లో కొలిపారిగా రాయల్ ఇండియన్ ఆర్మీ సర్వీసెస్ కోర్ప్సుకు సాంకేతిక విభాగంగా అవతరించింది.

ఇ. ఎం. ఇ. దళంవారి ఎంబ్లెం

ఆ తరువాత 1943 సేనెలలో బ్రిటన్ కేంద్ర కోర్ప్స్ ఆఫ్ రాయల్ ఎలెక్ట్రికల్ అండ్ మెకానికల్ ఇంజనీర్స్ ఏర్పడింది క్రమేణా భారతదేశం కేంద్రంగా మారింది. ఈ దళంలో అమెరికా టాంకులు ఇక్కడికి వచ్చినప్పుడు, వాటిని అమర్చడం, నిర్వహించడం, బాగుచేయడం సాంకేతికంగా ఇబ్బంది వచ్చింది 1948 మే నెలలో కోర్ప్ ఆఫ్ ఇండియన్ ఎలెక్ట్రికల్ అండ్ మెకానికల్ ఇంజనీర్స్ ఏర్పడింది తరువాత ఈ రెండింటిని విలీనం చేస్తూ అక్టోబర్ 16 1948 లో చేశారు.

భారతదేశంలో ప్రజాస్వామ్యంగా ప్రకటించిన జనవరి 26, 1950లో కోర్ప్స్ ఆఫ్ ఇండియన్ ఎలెక్ట్రికల్ అండ్ మెకానికల్ ఇంజనీర్స్‌లోంచి ఇండియన్ అన్న పదాన్ని తొలగించారు. అప్పటినుంచి దానికి ఇ ఎం ఇ అని పిలవడం ప్రారంభించారు

ప్రస్తుతం ఇ ఎం ఇ కేంద్రంలో అత్యాధునికమైన యుద్ధ పరికరాల విన్యాహణ శిక్షణ ఇస్తున్నారు.

"విద్యుత్ర్తరమ్యం సర్వ హింతడ మే కర్తవ్యం" అన్నదే ఈ విభాగం లక్ష్యం.

—పి. దామోదరస్వామి

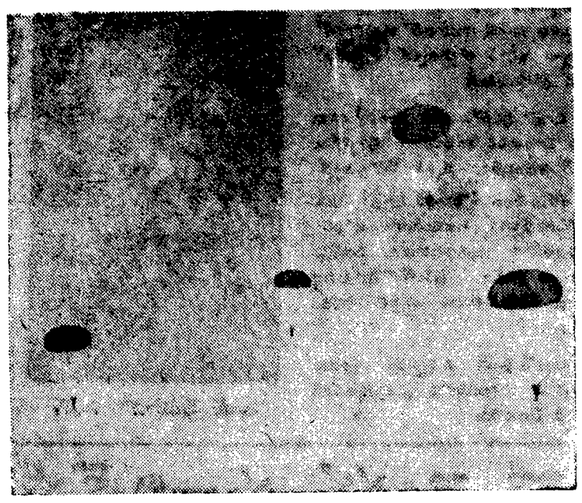

పారాచూట్‌ల సహాయంతో విమానం నుంచి క్రిందికి దిగుతున్న సైనికులు

ఖర్చుల తగ్గింపుకు విజయవాడ సూపర్‌బజార్ కృషి

రాష్ట్రంలో బాగా పనిచేస్తున్న సూపర్ బజార్ ఏది అని ఇటీవల ఇక్కడకు వచ్చిన సహకార సంఘాల రిజిస్ట్రారును విలేకరులు అడిగినప్పుడు ఆయన ఎటి వంటోటం లేకుండా విజయవాడ సూపర్ బజార్ అని సమాధానం చెప్పారు. కడచిన కొన్ని సంవత్సరాలుగా వరుసగా లాభాలు ఆర్జించడమే దాని సక్రమ నిర్వహణకు చిహ్నంగా భావించవచ్చునని కూడా ఆయన అన్నారు

లాభాలు ఆర్జించడమే ప్రధానమైన కొలబద్దగా పెట్టుకోలేకపోయినప్పటికీ, నిత్యావసరాలు దొరకనప్పటికీ ఎట్టణ పౌర సరఫరా వ్యవస్థలో కంట్రోల్ వస్తువుల సంపిణీలోను, కొరత సమయాలలో ఆయా వస్తువుల నిర్మిత సంపిణీకి అధికారులకు ప్రత్యామ్నాయ వ్యవస్థగా పనిచేయడంలోను విజయవాడ సూపర్ బజార్ నిర్వయంగా ప్రధానపాత్రనే వహిస్తున్నది.

ఉక్కొర సంపిణీలో ప్రయోగాలు దుకాణాల అమరికపం తర్వాత ఇటీవల పలువురు సూపర్‌బజార్ దుకాణాలకు తమ కాండ్లను మళ్ళించుకోవడానికి చేస్తున్న ప్రయత్నాన్ని ఇందుకు ఉదాహరణగా కూడా పేర్కొనవచ్చు.

నేత్రదృష్టిని అలావుంచి అర్థికపరంగా చూస్తే మొదటి సంవత్సరమైన 1970-71 మినహా కడచిన అయిదేళ్ళుగా విజయకృష్ణ సూపర్‌బజార్ లాభాలను గడిస్తూనే వుంది ఇందులో 1974-75 లో అత్యధిక లాభం దాదాపు రెండున్నర లక్షలను సూపర్‌బజార్ సంపాదించింది. క్రితం ఏడాది లాభం 91 వేలకు తగ్గిపోయింది.

లాభాలు తగ్గిపోవడానికి కారణం వ్యాపారం తగ్గిపోవడమే. గత ఏడాది నుంచి నిత్యం సరఫరా మందులుకావడంతో సూపర్‌బజార్ అమ్మకాలలో చక్కెర తర్వాత ప్రధాన భాగా అయిన నిత్యం విక్రయం గణనీయంగా తగ్గిపోయింది. 1974-75 లో మొత్తం వ్యాపారం 408 లక్షలు కాగా, 1975-76లో అమ్మకాలు 289 లక్షలకు తగ్గిపోయాయి. ఈ సంవత్సరం కూడా ఇదే స్థితి కొనసాగుతున్నది.

ఈ పరిస్థితిలో పయత్నం తమ సూపర్ బజార్‌కు ఈ ఏడాది లక్ష రూపాయలకు తక్కువ లాభం వుండబోదని మేనేజింగ్ డైరెక్టర్ శ్రీ కె సూర్యారావు నిశ్చయం వ్యక్తం చేశారు. తగ్గిపోయిన అమ్మకాలకు అనుగుణంగా కొన్ని డిపోలను మూసివేసి వ్యయాన్ని తగ్గించే కార్యక్రమాన్ని కూడా ఆయన చేపట్టారు

గతంలో 103 డిపోలు వజ్రాణం వివిధ ప్రాంతాలలో వుండేవి వీటిలో ఇప్పుడు 88కు తగ్గించారు. ఇంకా 15 డిపోలను మూసివేయబోతున్నారు. అయితే నిర్వహించిన తిసివేయడం జరగదని కొత్తగా ప్రారంభించనున్న కొన్ని డిపోలను, ఇతర అవసరమైన చోట్ల వారిని నియమించడం జరుగుతుందని శ్రీ సూర్యారావు హామీ ఇచ్చారు.

కొత్తగా విద్యారావుపురంలోని ఆర్. టి. సి. వర్క్ షాపుల వద్ద విశాలాంధ్ర కార్యాలయంలో పాలపొడి కర్మాగారంలో గుణదల ఎనిశేహాడులలో డిపోలు తెరవనున్నారు 300కు పైబడి ఉద్యోగులు వున్న పారిశ్రామిక సంస్థలలో సూపర్‌బజార్ డిపోలు తెరవడానికి సిద్ధంగావుంది అయితే ఆ డిపో స్వయంపోషకం కాగలిగివుండాలి. యాజమాన్యం హామీపై డిపోలలో ఉద్యోగులకు అప్పులు కూడా ఇస్తారని మేనేజింగ్ డైరెక్టర్ తెలిపారు

పొదుపు కృషిలో బాగంగా, చిన్న మొత్తాలలో డిపోలకు సరకులు అందజేయడానికి మిటు బివవర్ టంరను ఉపయోగిస్తున్నట్లు. గోల్డ్‌బాండ్ స్టాంపులను ప్రత్యేకంగా ప్రవేశపెట్టడం జరిగిందని శ్రీ సూర్యారావు తెలిపారు. ముక్కిపేటలోని 9 డిపోలలో సరకుల విక్రయాన్ని మినీ సూపర్‌బజార్‌లలో మాదిరిగా ప్రవేశపెట్టేవుద్దు కూడా ఆయన చెప్పారు.

కొరత సమయంలో మార్కెట్ కన్న తక్కువ ధరకు సూపర్‌బజార్‌లోను, లబ్బీపేట, బెంకి కంపెనీ, సత్యనారాయణపురం మినీ సూపర్‌బజార్‌ల ద్వారాను వేరుశనగ నూనె సరఫరాకు చేసిన కృషి కూడా ఆయన ప్రస్తావించారు. గతంలో పలు విదేశీ వస్త్రాల అమ్మకాన్ని కూడా సూపర్‌బజార్ త్వరలోనే పెద్దయెత్తున చేపట్టనున్నది.

సూపర్‌బజార్ కార్యాలయం ప్రస్తుతం అద్దె భవనంలో వున్న విషయాన్ని ఆయన ప్రస్తావించి, త్వరలోనే వాణిజ్య లక్షిలాయాల అద్దెతో సూపర్‌బజార్ భవనం పై అంతస్తు నిర్మించనున్నట్లు తెలిపారు. పథకాలు సిద్ధమయ్యాయని, అనుమతి కోసం వేచివున్నామని ఆయన తెలిపారు పై అంతస్తు కూడా నిర్మాణం అయినపుడు, మరికొన్ని కౌంటర్లు పైన ఏర్పరిచేకాక, పెద్దమొత్తంలో ఇప్పుడు చెల్లిస్తున్న అద్దె కూడా మిగులుతుంది

—"ఆంధ్రజ్యోతి ప్రతినిధి"
విజయవాడ

ప్రగతిపథంలో కొవ్వూరు డివిజన్

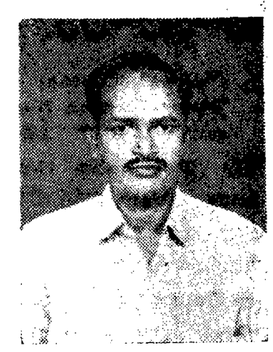

ధాన్య పేకరణలో వళ్ళిన గోదావరి జిల్లా రాష్ట్రంలో అగ్రగామిగా వుండడమేగాక మొత్తం వళ్ళిన బెంగాల్ రాష్ట్రంలోకంటె ఈ జిల్లాలో ఎక్కువ ధాన్య పేకరణ జరిగిందని ఇటీవల రాష్ట్ర ముఖ్యమంత్రి శ్రీ జలగం వెంగళరావు వర్ణించారు. జిల్లా కలెక్టర్ శ్రీ జి. కుమారస్వామిరెడ్డి ఆధ్వర్యంలో ఈ జిలా అన్ని రంగాలలో పురోగమిస్తున్నదనటంలో అతిశయోక్తి లేదు

ఈ జిల్లాలో మూడు రెవిన్యూ డివిజన్లు ఏలూరు, నర్సాపురం కొవ్వూరు వున్నాయి. జిల్లాలోని 16 పంచాయతీ సమితులలోను ఏడుసమితులు ఒక్క కొవ్వూరు రెవిజనులోనే వున్నాయి. ఈ రెవిజనులో జుట్టాయపాలెం పోలవరం గిరిజన సమితులులేకాక పెనుమంట్ర, పెనుమంట్ర సమితి గూడెం గోవాలపురం, పోలవరం సమితులు కూడా వున్నాయి

ఈ రెవిజన్ పరిధిన వర్గాలకు ఋణ సహాయాన్ని అందజేయడంలోను, కుటుంబ నియంత్రణ కార్యక్రమాల అమలులోను, వ్యవసాయాభివృద్ధి కార్యక్రమాలు అమలులోను కొత్త పరివంగడాలు వేయడం ఆధునిక పద్ధతులను ప్రవేశపెట్టడంలో ఆదర్శప్రాయంగా వుంది. ప్రగతిపథం పురోగమిస్తున్నది.

ఈ రెవిజన్‌లోని 9 సమితులలో మొత్తం 22,56 682 రూపాయల మేరకు ఋణసహాయం అందజేశారు. 4454 కుటుంబ నియంత్రణ శస్త్రచికిత్సలు జరిగాయి ఇందులో పెనుమంట్ర సమితిలో 5,77,445 రూపాయల మేరకు ఋణ సహాయం అందజేశారు. 1 040 కుటుంబ నియంత్రణ శస్త్రచికిత్సలు జరిగాయి. ఈ ఋణసహాయం సమాజంలో బలహీన వర్గాల ఆర్థిక పరిస్థితులను మెరుగుపరచడానికి ఎంతగానో తోడ్పడింది.

భూకమతాల పరిమితి చట్టాన్ని అనుసరించి ఈరెవిజన్‌లో 736 ఎకరాల మిగులు భూమిని ప్రభుత్వానికి అప్పగించడం జరిగింది. భూమిలేని పేదలకు 570 ఎకరాలు పంపిణీ చేశారు.

దేశంలో అత్యున్నత పంచాయతీగా ఎన్నికైన అత్తిలి గ్రామం కొవ్వూరు రెవిన్యూ డివిజన్‌లోనిదే జిలాలో జరిగిన అభివృద్ధి కార్యక్రమాలలో పెక్కు బహుమతులు ఈ డివిజనుకే లభించాయి. 1975-76 సాలు పంచాయతీ అదికి దిగువదిని సంపాదించడంలో జిలాలో ఉత్తమ పంచాయతీగా పెనవలిసమితి ఎన్నికకాబడి రాష్ట్ర ప్రభుత్వం చే ట్రాఫీని బహుమతి పొందిన ఘనత కొవ్వూరు డివిజనుకు దక్కింది. ఈ కృషికి అప్పటి సమితి అధ్యక్షులు శ్రీ పిందివోలు మృత్యుంజయరావు నేటి సమితి బాకుడెవలప్‌మెంటు ఆఫీసరు శ్రీ వై. వ్యాసకుమార్ కారకులు.

ఉత్తమ గ్రామంగా పెనవలి సమితికి చెందిన మొయ్యేరు గ్రామం 1050 ఎకరాలలో నూతన పరివంగడాలు చేపట్టి అత్యధిక దిగుబడి సంపాదించి ప్రభుత్వం వద్దనుంచి రెండువేల రూపాయల బహుమతి పొందింది. ఉత్తమ వ్యవసాయాదికారిగా పెనవలి సమితికి చెందిన శ్రీ వి. వెంకటేశ్వర్లు 43,000 మెట్రిక్ టన్నుల విత్తనాలు సరఫరాచేసి 8 240 ఎకరాల భూమిని సాగులోనికి తిసికొని వచ్చుటయేగాక అనేక విధాలైన వ్యవసాయ పరిశోధనలు చేపట్టి ప్రభుత్వం వదనుంచి 250 రూపాయల బహుమతి పొందారు ఉత్తమ గ్రామాభివృద్ధి అధికారిగా పెనుమంట్ర సమితికి చెందిన శ్రీ బి హెచ్. పరశురాం 6,500 మెట్రిక్ టన్నుల విత్తనాలు సరఫరాచేసి 5215 ఎకరాలలో క్రొత్త పరివంగడాలు వండించడంలో తొమ్మిది 150 రూపాయలు నగదు బహుమతి పొందారు.

జిలాలో ప్రతి సంవత్సరం జరుపుకున్న వ్యవసాయ వారిత్రామిక ప్రదర్శనలలో పెక్కు బహుమతులు ఈ కొవ్వూరు డివిజనుకు లభించాయి కొవ్వూరు ఒక విశేష వ్యవసాయ సలహా కేంద్రముగా ఎన్నికైన పెనవలి సమితి తేతలి గ్రామంలో వ్యవసాయాధికారి శ్రీ ఆర్. ఆంజనేయులు ఆధ్వర్యంలో నిర్వహిస్తున్న "10వ వాడియంటలు వార్షికోత్సవం" జరిపింది ఆకాశవాణి ప్రసారాలు విక్రయాన్ని మినీ సూపర్‌బజార్‌లో మాదిరిగా ప్రవేశపెట్టేవుద్దు కూడా ఆయన చెప్పారు.

కొరత సమయంలో మార్కెట్ కన్న తక్కువ ధరకు సూపర్‌బజార్‌లోను, లబ్బీపేట, బెంకి కంపెనీ, సత్యనారాయణపురం మినీ సూపర్‌బజార్‌ల ద్వారాను వేరుశనగ నూనె సరఫరాకు చేసిన కృషి కూడా ఆయన ప్రస్తావించారు. గతంలో పలు విదేశీ వస్త్రాల అమ్మకాన్ని కూడా సూపర్‌బజార్ త్వరలోనే పెద్దయెత్తున చేపట్టనున్నది.

కొవ్వూరు డివిజనులో పాలపొడి కర్మాగారంలో గుణదల ఎనిశేహాడులలో డిపోలు తెరవనున్నారు 300కు పైబడి ఉద్యోగులు వున్న పారిశ్రామిక సంస్థలలో సూపర్‌బజార్ డిపోలు తెరవడానికి సిద్ధంగావుంది అయితే ఆ డిపో స్వయంపోషకం కాగలిగివుండాలి. యాజమాన్యం హామీపై డిపోలలో ఉద్యోగులకు అప్పులు కూడా ఇస్తారని మేనేజింగ్ డైరెక్టర్ తెలిపారు

పొదుపు కృషిలో బాగంగా, చిన్న మొత్తాలలో డిపోలకు సరకులు అందజేయడానికి మిటు బివవర్ టంరను ఉపయోగిస్తున్నట్లు. గోల్డ్‌బాండ్ స్టాంపులను ప్రత్యేకంగా ప్రవేశపెట్టడం జరిగిందని శ్రీ సూర్యారావు తెలిపారు. ముక్కిపేటలోని 9 డిపోలలో

ఆర్థిక కార్యక్రమం అమలులో నెల్లూరు జిల్లా ప్రగతి

భూమి లేని వ్యవసాయ కూలీలకు భూములను, ఇళ్ళ స్థలాలను త్వరితగతిన కేటాయించి 20 అంశాల ఆర్థిక కార్యక్రమం అమలులో నెల్లూరు జిల్లా గణనీయమైన ప్రగతిని సాధించింది. ముఖ్యంగా సమాజంలోని అర్థిక సంక్షామాలకు పేద్యుద్ధు కులాలకు. పేద్యుద్ధు కులాలకు వెనుకబడిన తరగతులకు చెందిన వారి స్థితిగతులను మెరుగుపరచేందుకు జిల్లాలో అన్నివిధాల కృషి జరుగుతున్నది

1971జనాభా లెక్కల ప్రకారం నెల్లూరు జిల్లా జనాభా 16,09 619 ఈ జనాభాలో పేద్యుద్ధు కులాలకు చెందినవారు 3 17, 591 మంది, పేద్యుద్ధు తెగలకు చెందినవారు 1.30 277 మంది వున్నారు. జిల్లా జనాభాలో వెనుకబడిన తరగతులకు చెందినవారి జనాభా 3 18 లక్షలు.

నెల్లూరుజిల్లాలో ఇటువంటిదూనవసరలేని గ్రామీణ విడుపేద కూలీలకు ఉచితంగా ఇళ్ళ స్థలాలను కేటాయించే కార్యక్రమం ఎటవ్వంగా అమలుజరుగుతున్నది. ఈ విధయమై జిల్లాకలెక్టర్ ప్రత్యేక శ్రద్ధ వహించి సమాజంలోని బలహీనవర్గాలకు ఉచితంగా ఇళ్ళ స్థలాలను కేటాయించేందుకు 75-76 సంవత్సరంలో 23 73 561 రూపాయలు ఖర్చుచేశారు. ఈ సంవత్సరానికి 17.53 లక్షల రూపాయలు కేటాయించారు

నెల్లూరు జిలాలోని 1.151 గ్రామాలకు 400 గ్రామాలలో 28,714 ఇళ్ళ స్థలాలు ఇంతవరకు కేటాయించబడినవి. 220 గ్రామాలలోని భూమిలేని వ్యవసాయ కార్మికులకు, గ్రామీణ వృత్తికళాకారులకు ఇళ్ళస్థలాలు సమకూర్చవలసిన అవసరమున్నందున ఈ విషయమై పరిశీలనలు జరుగుతున్నవి.

గ్రామీణ ప్రాంతాలలోని భూములు లేని పేదలు, వ్యవసాయ కార్మికులు, గ్రామీణ వృత్తి కళాకారులు ఆక్రమించుకొనుండలో నివారా లెప్పరచుకొన్న నివేశన స్థలాలపై వారికి యాజమాన్యపు హక్కును కలిగించేందుకు ప్రభుత్వంచేసిన ఆర్డినెన్సు వల్ల 1,487మందికి ప్రయోజనం కలిగింది.

బెస్తల సంక్షేమానికి కృషి

20 సూత్రాల ఆర్థిక కార్యక్రమం కింద 75-76 సంవత్సరంలో బెస్తల సంక్షేమం కోసం అనేక చర్యలు గైకొనబడి సబ్సిడీ రేట్లలో 1 47,956 రూపాయల విలువచేసే నైలాన్ దారాన్ని 505 మంది బెస్తలకు ఋణంగా 3 60 730 రూపాయల ఖరీదు చేసే నైలాన్ దారాన్ని 880 మంది బెస్తలకు సంపిణీ చేశారు త్వరలో మరి 800 మందికి ప్రయోజనం కలిగే అవకాశముంది.

సముద్రతీర గ్రామమైన ఇసుకపలలో సరిపరాలలోని 138 మంది బెస్తలకు బోట్లను నైలాను వలలను సరఫరా చేసేందుకు జిల్లా వెనుకబడిన తరగతుల పేద్యుద్ధు కులాల ఆర్థిక సహాయ సంస్థ 51 వేల రూపాయలు మంజూరుచేసింది.

కావలి తాలూకాలోని ఆరు చెరువులలో చేపలు పెంచేందుకు చెరువుల పునరుద్ధరణ కార్యక్రమానికి 45 125 రూపాయల మంజూరుకు జిల్లా పరిషత్ సిద్ధంగా వుంది.

ఇటీవల ఏర్పడిన ఎనిమిది బెస్తలసహకార సంఘాలతో కలుపుకొని జిలాలో మొత్తం 69 బెస్తల సహకార సంఘాలున్నవి బెస్తల సంక్షేమానికి 12 లక్షల రూపాయలతో కొన్ని పథకాలను జిల్లా కలెక్టరు రూపొందించి వాటివిరాష్ట్ర వెనుకబడిన తరగతుల ఆర్థిక సహాయ సంస్థ ఆమోదానికి పంపారు. ఈ పథకంవల 1.860 మంది బెస్తలకు ప్రయోజనం కలుగుతుంది.

"ఆంధ్రజ్యోతి" విలేకరి,
గూడూరు

అప్‌గ్రేడ్ చేయదగిన జగ్గయ్యపేట పంచాయతీ

సుమారు రెండు వేల సంవత్సరాల చరిత్ర కలిగి పొద్దు క్షేత్రంగా వినుతికెక్కి బండారుతల్లి బ్యాక్తి బార్డించిన జగ్గయ్యపేట ప్రస్తుత కాలంలో ఎదుగు బొదుగు లేకుండా వున్నది గత కీర్తి ఉజ్వలతతో పాటు ప్రస్తుత స్థితిని కూడా గమనించి, అభివృద్ధిమార్గాల నిర్వేషించవలసివుంది.

1866 సంవత్సరంలో జగ్గయ్యపేట పంచాయతీ స్థాపించబడింది. 90 సంవత్సరాలైనా ఇంకా మేజరీ పంచాయతీగానే మిగిలి వుంది. 1911 జనాభా లెక్కల ప్రకారం జనాభా 18 867 ప్రస్తుతం 20 వేలదాకా వుంటుంది పంచాయతీ ఏరియా మూడు చదరపు మైళ్ళు

దాదాపు 178లో మీటర్ల విడివిగల రోడు పంచాయతీ పాలనాధికారంలో వున్నాయి. డ్రైనేజి సిస్టము ఎట్టణ మంతటికీ సంబంధించి లేనందున, రోడ్డుపక్కన పరిగా లేనందున వర్షాకాలం పొర తవిలిం ఇంకా దుర్భరంగానే ఇబ్బన్నది దోమలకు క్రమశిక్షణ చెందిన ఈ ఎట్టణంలో దోమల బెడద తగ్గకపోగా క్రొత్తగా సీతారామపురం ప్రాంతాలకు కూడా విస్తరించింది.

కూరగాయల మార్కెట్ ప్రత్యేకంగా లేనందున ప్రధాన కూడలివద్ద కూరగాయల అమ్మకం రోడ్డుప్రక్కన జరుగుతున్నది.

గత ఆర్థిక సంవత్సరంలో పంచాయతీ ఆదాయం రు 4 14 987, లైబ్రరీ సెస్సు డివాజిట్లు వంటివి పోగా నికరాదాయం రు. 3,81 000. ఇందులో ఇళ్ళ పన్నుద్వారా 1 లక్ష 15 వేల ఆదాయం వచ్చింది. అంతకుముందు సంవత్సరంలో వినోదపు పన్నుద్వారా 50 వేల కన్నా తక్కువ ఆదాయం రాగా. గత సంవత్సరం 1 లక్ష 15 వేల పైచిలుకు వచ్చింది.

గత సంవత్సరం పంచాయతీ వ్యయం రు 3,98 810. ఇందులో ఎస్టాబిషిమెంటు బిల్లులు విద్యుద్శక్తి బిల్లులే అత్యధికం. ఏకారణా ఎట్టణ అభివృద్ధికి సమగ్ర పథకాన్ని రూపొందించి అమలుచేయగల ఆర్థిక స్థోమత పంచాయతీకి లేదు

జగ్గయ్యపేటలో రక్షిత నీటి పథకం విస్తరణ పథకానికి గత నెలలో ముఖ్యమంత్రి శ్రీ వెంగళరావు శంకుస్థాపన చేశారు. దీనికి 3 లక్షల 65 వేలు ఖర్చు అవుతుందని అంచనా ఈ పథకం పలప అదనంగా 200 స్ట్రీటు ఎంపులకు 15 బజారు పంపులకు కనెక్షన్లు ఇవ్వడానికి సాధ్యం ఏర్పడగలదు ప్రస్తుతం పంచాయతీ నీటి సరఫరా లేని ఆర్. టి సి డిపో ప్రాంతం నాగార్జునసాగర్ ప్రాజెక్టు ఉద్యోగుల కాలనీ ప్రాంతాలకు కూడా దీని వలన నీటి సమస్య తీరగలదు ఈ పథకానికి అయ్యేఖర్చులో 25 శాతం ప్రభుత్వ గ్రాంటుపోను మిగిలినది పంచాయతీ భరించవలసి వుంది. అయితే పంచాయతీ ప్రస్తుత ఆర్థిక స్థోమత దృష్ట్యా 75 శాతాన్ని ప్రభుత్వం గ్రాంటుగా ఇవ్వాలని ఈప్రాంత ప్రతినిధులు ముఖ్యమంత్రిని కోరడం జరిగింది

పట్టణాన్ని సమగ్రంగా అభివృద్ధిచేసి పౌర సౌకర్యాలను ఇతోధికంగా మెరుగు చేయడానికి సమర్థమైన పాలనకు జగ్గయ్యపేటను మున్సిపాలిటీగా అప్‌గ్రేడ్ చేయవలసిన సమయం ప్రముఖులు అభిప్రాయపడుతున్నారు

—"ఆంధ్రజ్యోతి" విలేకరి,
జగ్గయ్యపేట

బార్లపూడి యువజన సంఘం ఆదర్శ సేవలు

కృష్ణా జిలా దివి తాలూకాలో బార్లపూడి అనే కుగ్రామంలో 27 సంవత్సరాల క్రితం కొద్దిమంది యువకులతో ప్రారంభమైన జయభారతి యువజన సంఘం గ్రామాభివృద్ధికి ఎన్నో కార్యక్రమాలు చేపట్ట ఇతర గ్రామాలకు ఆదర్శప్రాయంగా రూపొందింది.

ఈ యువజన సంఘ సభ్యులు పరికోటలో వాల్గొని, ఎండబోదెను త్రవ్వి ఆ దిబ్బతో గ్రంథాలయ భవనాన్ని నిర్మించుకున్నారు. ఈ గ్రంథాలయాన్ని 1965 లో రిజిస్టర్ చేశారు.

అంతేగాకుండా ఈ యువజన సంఘం నిరక్షరాస్యత నిర్మూలనకు రాత్రిపూట పాఠశాలలను హరిజనులకు వయోజన విద్యా కేంద్రాలను నిర్వహించింది.

వ్యవసాయ రంగంలో కూడా గణనీయమైన కృషి చేశారు. వ్యవసాయంలో ఆధునిక పద్ధతులను ప్రవేశపెట్టడానికి అధికారులకిచ్చే పరివంగడాల వినియోగానికి ఈ యువజన సంఘం ఎంతగానో కృషి చేసింది గ్రామీణ ప్రజల ఆదాయాన్ని పెంపొందించడానికి తోడ్పడేవిధంగా కోళ్ళ పెంపకం కూరగాయల పెంపకం వంటి కార్యక్రమాలను కూడా చేపట్టింది.

1965లో బార్లపూడి గ్రామంలో ఒక యువజన శిబిరాన్ని నిర్వహించారు ఈ శిబిరం యువకులలో సూతన ఉత్సాహాన్ని కలిగించింది.

1966 లో జయభారతి యువజన సంఘ సౌజన్యంతో బాక్స్‌లాయి యువజన సంఘం అధ్యర్యాన జిలా నాయిలో అటల పోటీలు నాటక నాటిక పోటీలు వ్యాసరచన చిత్రలేఖన పోటీలు నిర్వహించడం జరిగింది ఈ యువజన సంఘం గ్రామంలో రెండేళ్ళ పాటు సహకార సంఘాన్ని కూడా నిర్వహించింది.

గ్రామంలో యువజన సంఘ కార్యాలయ భవన నిర్మాణానికి కృషి చేస్తున్నారు ఈ భవన నిర్మాణానికి ఇప్పటికి 15 వేల రూపాయలు ఖర్చుచేశారు. అంతేగాకుండా వారి సేకరణ కేంద్రం భవనాన్ని కూడా నిర్మిస్తున్నారు.

జయభారతి యువజన సంఘం సహకారంతో నెహ్రూ యువక కేంద్రం 1976 నవంబర్‌లో మూడు రోజులపాటు యువజన శిబిరాన్ని నిర్వహించారు.

రాష్ట్ర యువజన సంక్షేమ శాఖ డిప్యూటీ డైరెక్టర్ కుమారి దాసిరెడ్డి సీతాదేవి ఇటీవల బార్లపూడి గ్రామం సందర్శించి యువజన సంఘం చేపట్టిన కార్యక్రమాలు స్ఫూర్తిదాయకం అని పేర్కొన్నారు

ఈ యువజన సంఘం నిర్వహిస్తున్న గ్రంథాలయంలో ప్రస్తుతం మూడు వేల వరకు పుస్తకాలు వున్నాయి.

ఈ యువజన సంఘం వ్యవస్థాపక అధ్యక్షుడు శ్రీ కోనేరు పాండురంగారావుకాగా ప్రస్తుత అధ్యక్షుడు శ్రీ కోనేరు కుటుంబరావు.

ఒక విలేకరి, అవనిగడ్డ.

ఆంధ్రజ్యోతి
"తమసోమా జ్యోతిర్గమయ"

1976 అక్టోబరు 18 సోమవారం
శ్రీ సర్వనామ సంవత్సర
ఆశ్వయుజ బహు దశమి: రా॥ 1-13
ఆశ్లేష: రా॥ 9-42
వర్జ్యం: ఉ॥ 10-38 నుంచి 12-13 వరకు
* * *
1976 అక్టోబరు 19 మంగళవారం
శ్రీ సర్వనామ సంవత్సర
ఆశ్వయుజ బహు ఏకాదశి: రా॥ 11-21
మఘ: రా॥ 8-39
వర్జ్యం: ఉ॥ 9-10 నుంచి 10-42 వరకు
మరల తె॥ 4-04 నుంచి 5-33 వరకు

చిత్రసీమ

భిన్నత్వంలో ఏకత్వం

ఈనాడు సమాజంలో పేరుకుపోయివున్న కూపస్థ మండూకాభిప్రాయాలకు స్వస్తి చెప్పి, భిన్నత్వంలో ఏకత్వాన్ని జాతీయత కుల వర్గ రాహిత్యమైన నవ సమాజ నిర్మాణ కోసం పాటుపడాలనే ఆదర్శంతో నవత ఆర్ట్స్ సంస్థ నిర్మిస్తున్న 'అమెరికా అమ్మాయి' చిత్రం నిర్మాణం పూర్తి అయింది.

శ్రీధర్, రంగనాథ్ గుమ్మడి రాజబాబు కాంతారావు అర్జా జనార్దనరావు, శరత్‌బాబు, దేవయాని, రమాప్రభ దీప, సందీరాయి గిరిజ గిరిజారాణి ప్రధాన పాత్రలు ధరించిన 'అమెరికా అమ్మాయి' చిత్రానికి ప్రముఖ దర్శకుడు వి గీతం

"కులమత వివక్షత లేకుండా ఇళ్ళస్థలాల పంపిణీ"

("ఆంధ్రజ్యోతి" ప్రతినిధి)

బాపట్ల, అక్టోబరు 16— కులమత వర్గ వివక్షత లేకుండా నివేశనస్థలాలు లేని అన్ని వర్గాల ప్రజలకు నివేశన స్థలాలు పంపిణీ చేసే కార్యక్రమాన్ని రానున్న సంవత్సరం నుంచి ప్రభుత్వం చేపడుతున్నదని ముఖ్యమంత్రి శ్రీ జలగం వెంగళరావు నేటి పాయంత్రం ఒంగోలు వేలాది ప్రజలు పాల్గొన్న జహింగ సభలో ప్రకటించారు.

దక్షిణ ఆహార మండలం ఏర్పాటుతో రైతులు పండించే ధాన్యానికి హెచ్చు ధర లభించే అవకాశం కలిగిందని. రైతుకూలీలకు నిత్యావసర వస్తువులను సరసమైన ధరలకు సరఫరా చేసే కార్యక్రమాన్ని ప్రభుత్వం చేపడుతుందని ఆయన అన్నారు.

అవినీతి నిర్మూలనలో భాగంగా రాష్ట్రంలో అయిదువేల మంది ఉద్యోగులను తొలగించామని. అవసరమైతే అవినీతికి ఒడిగడే అధికారులను కూడా ప్రభుత్వం శిక్షించడానికి వెనుకాడదని ముఖ్యమంత్రి తెలియజేశారు.

పేదలకు కేటాయించిన భూములను స్వాధీనం చేసుకొన్నవారిని శిక్షించి తిరిగి పేదలకే స్వాధీనం చేయనలసిందని కలెక్టర్లకు ఉత్తర్వులు జారీచేశామని. అవసరమైతే భూమిసాగుకు. వారికి ఆర్థిక సహాయం చేయగలమని కూడా ముఖ్యమంత్రి అన్నారు.

తెలంగాణా-ఆంధ్ర వివక్షలు లేకుండా రాష్ట్రాన్ని అభివృద్ధిచేస్తున్నామని రవిశేశ్వరం ఆనకట్ట మరమ్మతు త్వరలో పూర్తి చేస్తామని, వంశధార సోమశిల. పోలవరం ప్రాజెక్టుల నిర్మాణాన్ని త్వరితంగా పూర్తిచేయగలమని ఆయన చెప్పారు.

శ్రీ రఘురామయ్య ప్రసంగం

కేంద్ర మంత్రి శ్రీ కె. రఘురామయ్య ప్రసంగిస్తూ. శ్రీమతి గాంధి నాయకత్వంలో దేశంలో ప్రజాస్వామ్యం వర్ధిలుతున్నదని. ప్రసంగంలో మరి దేశానికి విశేషమైన ఖ్యాతిని ఆమె తెచ్చిందని అన్నారు

కొందిమంది ప్రజాప్రతినిధులు శ్రీమతిగాంధిని విమర్శిస్తున్నారని కాని అంతకంటే దీటైతో ఆరాధకులను తొలగిస్తూ సమాజంలో క్రమశిక్షణను ప్రవేశపెట్టి అన్ని రంగాలలో అభివృద్ధిని పారిస్తున్నదని అన్నారు.

శ్రీ హనుమయ్య

రాష్ట్రరవాణా శాఖమంత్రి శ్రీ చేబ్రోలు హనుమయ్య ప్రసంగిస్తూ, ముఖ్యమంత్రిఅధ్యక్షంలో రైతు కూలీలకు కొన్ని కోట్ల రూపాయల ఋణాలు యిచ్చే కార్యక్రమాలను అమలు జరుపుతున్నారని కృష్ణాగుంటూరు జిల్లాలకు శ్రీరాము రామయ్య శ్రీ వెంగళరావులు రాష్ట్రాన్ని ముందుకు తీసుకుపోతున్నారని అన్నారు.

సమావేశానికి అధ్యక్షత వహించిన స్థానిక శాసన సభ్యులు శ్రీ కోన ప్రభాకరరావు మాట్లాడుతూ ప్రజా జీవితంలో అవినీతిని తొలగిస్తున్న వారుకువిగా ముఖ్యమంత్రిని పేర్కొంటూ గత రెండు సంవత్సరాల కాలంలో, రెండు దశాబ్దాల ప్రగతిని సాధించారని అన్నారు.

సమావేశంలో మంత్రి శ్రీ దువ్వూరి వెంకట్రావు రాష్ట్ర కాంగ్రెసుకమిటి ప్రధాన కార్యదర్శి, శ్రీ ప్రగడ కోటయ్య ఆంధ్ర బ్యాంకు రిజనల్ మేనేజర్ శ్రీ ఎం. గోపాల కృష్ణయ్య ప్రభృతులు పాల్గొన్నారు.

తదుపరి ముఖ్యమంత్రి వివిధ పథకాల ప్రజలకు వివిధ బ్యాంకులు యిచ్చిన 29 లక్షల రూపాయల ఋణాలను మునిసిపల్ ఉద్యోగులకు 50 వేల రూపాయల ఋణాలను పంచిపెట్టారు.

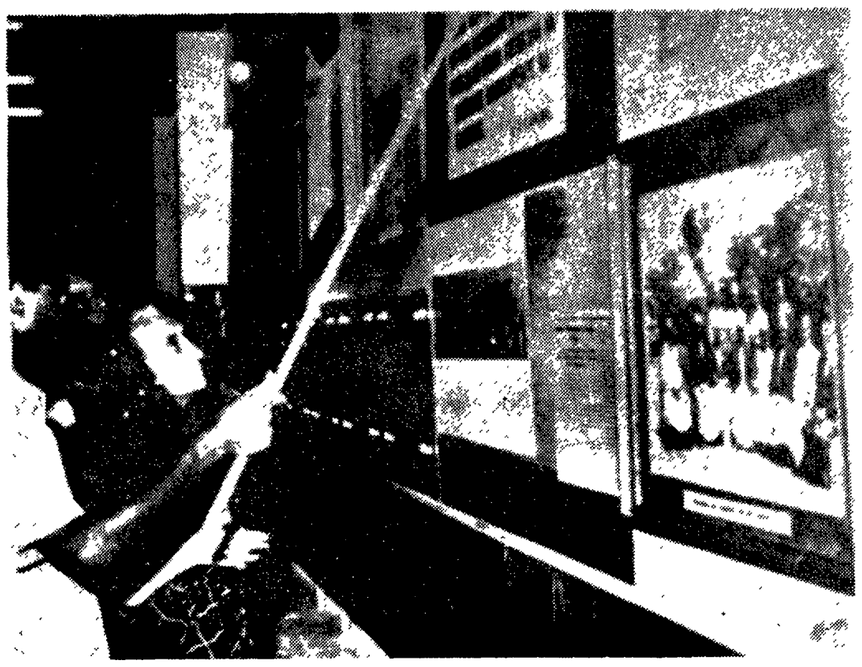

జాంబియాలోని రాజకీయ పాఠశాలను ప్రధాని ఇందిరా గాంధి సందర్శించినప్పుడు స్వాతంత్ర్యోద్యమానికి సంబంధించిన ఛాయా చిత్రప్రదర్శనను తిలకిస్తున్నప్పటి ఫోటో

గిరిజనాభివృద్ధి

(1వ పేజీ తరువాయి)

పంపిణీచేసిన అధికారుల అవినీతి. ఈ విషయంలో తాను ఎంతవరకు పాల్గొన గలిగినది తెలుసుకోవడమే పదపోత కార్యక్రమం ముఖ్యోద్దేశం.

గిరిజనుల అభివృద్ధికి దృఢ దీక్షతో పనిచేసే వారికి బహుమానాలను ఇచ్చే ఒక పథకాన్ని అమలుపరుస్తాం. గిరిజన సంక్షేమ పథకాలలో పనిచేసేవారికి ఏజెన్సీ అలవెన్సును చెల్లిస్తాం.

గిరిజన సంక్షేమ పథకాలతోపాటు, పనులను త్వరితంగా చేయించాలన్న దృష్టితో రాష్ట్ర స్థాయి జిల్లా స్థాయి సమీక్ష సంఘాలు నిర్ణీత వ్యవధిలో ఈ పథకాలను సమీక్షిస్తాయి.

జిలా స్థాయి సమీక్ష సంఘాలకు జిలా కలెక్టర్ నాయకత్వం వహిస్తారు. జిల్లాలోని ప్రతి పథకాన్ని ఈ కమిటి సమీక్షిస్తుంది. రాష్ట్ర స్థాయి సమీక్ష సంఘానికి ముఖ్యమంత్రి నాయకత్వం వహిస్తారు.

పునర్వ్యవస్థీకరణ

అటవీ ఉత్పత్తులను కొనుగోలుచేసి గిరిజనులకు అవసరమైన వస్తువులను విక్రయించే రాష్ట్ర గిరిజనాభివృద్ధి సంస్థ ప్రణాళిక వలంపం వల్యుడు శ్రీ శివరామన్ విమర్శకు గురియింది. ప్రతి సంవత్సరం ఈ సంస్థకు వస్తున్న నష్టాలను ఆయన ప్రభుత్వం దృష్టికి తీస్తారు. మూడు. నాలుగేళ్ళ స్వల్ప కాలంలో ఈ సంస్థకు వచ్చిన నష్టం 40 లక్షల నుంచి 60 లక్షల రూపాయల దాకా పెరిగింది.

గిరిజన సంస్థకు వచ్చిన నష్టం దృష్ట్యా పనిచేసే కారణమయిన లోటుపాట్లనుగుర్తించాలనే ఉద్దేశ్యంతో ఈ సంస్థ కార్యక్రమాలను సమీక్షించవలసిందిగా సూచించారు. గిరిజనుల నుంచి అటవీక ఉత్పత్తులను కొనుగోలుచేసే విషయంలో కొన్ని అవకతవకలు జరిగినట్టు కూడా ప్రభుత్వం దృష్టిలోకి వచ్చింది.

గిరిజన సంస్థను పునర్వ్యవస్థీకరించడానికి రాష్ట్ర ప్రభుత్వం త్వరలో తగు చర్యలు గైకొనవున్నది.

ప్రకాశం జిల్లాలో దుర్భిక్ష పరిస్థితులు

సహాయక చర్యలకై ముఖ్యమంత్రికి విజ్ఞప్తి

("ఆంధ్రజ్యోతి" ప్రతినిధి)

హైదరాబాద్. అక్టోబరు 17— సకాలంలో వర్షాలు లేకపోవడం వల్ల ప్రకాశం జిల్లాలోని పంటనూతలపాడు. టంగుటూరు మర్రిపాడు చీమకుర్తి ప్రాంతాలలో తీవ్రమయిన దుర్భిక్ష పరిస్థితులు ఏర్పడ్డాయని శాసన సభ్యుడు శ్రీ ఆరెటికోటయ్య ముఖ్యమంత్రికి మొన్న సమర్పించిన విజ్ఞాపన పత్రంలో పేర్కొన్నారు.

ఇందువల్ల వ్యవసాయ కార్మికులకు సహాయ చర్యలు కల్పించాలని ముఖ్యమంత్రిని శ్రీ కోటయ్య అభ్యర్థించారు. చిన్నచిన్న చెరువులను లోతుగా త్రవ్వడం. రోడ్లను వేయడం. పన్నుకాడు రైతులకు కిస్తులపై రాయితీ సౌకర్యాన్ని కల్పించడం చౌకధరల దుకాణాలద్వారా బలహీన వర్గాలకు ఆహార ధాన్యాల సరఫరా చేయడం మొదలయిన కార్యక్రమాలను చేపట్టడం ద్వారా వ్యవసాయ కార్మికులకు తోడ్పడాలని శ్రీ కోటయ్య తన విజ్ఞాపన పత్రంలో కోరారు.

రాజ్యాంగ సవరణలపై సంశయ నివారణకై చర్చలు

ప్రతిపక్షాలకు శ్రీ స్వర్ణసింగ్ ఆహ్వానం

న్యూఢిల్లీ. అక్టోబర్ 16— రాజ్యాంగంలో చేయ తలపెట్టిన సవరణలపై చర్చలలో ఇంతవరకు పాల్గొనని కొన్ని ప్రతిపక్షాలను ముందుకు వచ్చి తమ సంశయాలను ప్రభుత్వంతో చర్చించవలసిందిగా శ్రీ స్వర్ణసింగ్ నేడు ఆహ్వానించారు.

రాజ్యాంగ సవరణలపై కాంగ్రెస్ కమిటి అధ్యక్షులు శ్రీ స్వర్ణసింగ్. రెండురోజుల పాటు జరిగే సదస్సులో వేదికపైన మొదటి రోజు చర్చను ముగిస్తూ "ప్రతిపక్షాలవారు తాము వ్యక్తం చేస్తున్న సంశయాలపై మాతో చర్చలు జరిపితే వారికి సమాధానం చెప్పవచ్చునని" శ్రీ స్వర్ణ్ సింగ్ అన్నారు.

కాంగ్రెస్ పార్టీ అధికారపత్రిక అయిన "సోవిట్ల్ ఇండియా" ఏర్పాటు చేసిన ఈ సదస్సును కాంగ్రెస్ అధ్యక్షుడు శ్రీ ధెబర్ ప్రారంభించారు

బొంబాయి హైకోర్టు మాజీ న్యాయమూర్తి శ్రీ తార్కుండే ఈ సదస్సుకు అధ్యక్షత వహించారు.

మార్క్సిస్టు నాయకులు శ్రీ ఎ కె గోపాలన్. శ్రీ ఇ ఎమ్.ఎస్. నంబూద్రిపాద్, శ్రీ పి రామమూర్తి శ్రీఎరావెళియన్. డి. ఎమ్. కె. చౌదురి తుజ్‌సింగ్ (భారతీయ లోక్‌దళ్) శ్రీ అశోక్ మెహతా శ్రీ కాంతిభూషణ్ (సంస్థా కాంగ్రెస్) ఈ సదస్సులో పాల్గొంటున్న వారిలో వున్నారు.

మాజీ అటార్నీ జనరల్ శ్రీ సి. కె. దఫ్తారీ చర్చను ప్రారంభిస్తూ. ఇటువంటి బిల్లును ప్రవేశ పెట్టడానికి తగిన వాతావరణం నేడు దేశంలో లేదని అన్నారు.

శ్రీ వెంకట్రామరెడ్డి మృతికి శ్రీ ముసలయ్య సంతాపం

("ఆంధ్రజ్యోతి" ప్రతినిధి)

హైదరాబాద్ అక్టోబరు 16— మొన్న గురువారంనాడు ఇక్కడ మృతి చెందిన రాష్ట్ర పశుసంరక్షణాభివృద్ధిశాఖ మంత్రి శ్రీ ఎస్. వెంకట్రామరెడ్డి మృతిపట్ల తన ప్రగాఢ సానుభూతిని వ్యక్తం చేస్తూ రాష్ట్ర కాంగ్రెస్ కమిటి అధ్యక్షుడు శ్రీతాడేపల్లి ముసలయ్య నేడొక ప్రకటన చేశారు.

"శ్రీ వెంకట్రామరెడ్డి మరణవార్త విని నేను దిగ్భ్రాంతి చెందాను. ఆయనపనితీరు పరుడు. మంచి కార్యకర్త. బాహాపోటుతో ఆయన మరణంవల్ల ఏర్పడిన లోటు భర్తీ చేయలేనిది." అని శ్రీ ముసలయ్య తన ప్రకటనలో పేర్కొన్నారు.

ఇండోనేసియాలో కుట్ర ఆరోపణపై ముగ్గురి అరెస్టు

జకర్తా అక్టోబర్ 16— ప్రెసిడెంట్ సుహార్తోను కూలద్రోయడం లక్ష్యంగా జరిగిన కుట్రతో సంబంధం వున్నదన్న కారణంపై ఇద్దరు రిటైర్డు సైనికోద్యోగులను, మరొకరిని మధ్యజావాలో అరెస్టు చేసినట్టు సైనిక దళాల ప్రతినిధి ఒకరు నిన్న ఇక్కడ ప్రకటించారు.

గోధుమవిక్రయానికి అనుమతిజారీకైలంచం తీసుకొన్నట్టు కరుణానిధిపై కేసు దాఖలు

మద్రాసు. అక్టోబరు 16— "పాహూవాలా గోడుమ కుంభకోణం" అని చెప్పే దానిలో తమిళనాడు మాజీ ముఖ్యమంత్రి శ్రీ ఎం. కరుణానిధి 4.5 లక్షల రూపాయలు లంచం తీసుకున్నారని సి. బి. ఐ. ప్రత్యేక పోలీసు కేసులు విచారిస్తున్న కోర్టులో దాఖలు చేసింది.

తమిళనాడుప్రభుత్వంకోరికపై సి బి.ఐ. విచారణ జరిపి, భారత శిక్షాస్మృతిలోని 161 సెక్షన్ క్రింద చార్జిషీట్ దాఖలు చేశారు.

ఈ కేసులో వ్యాపార సంస్థలకు ప్రాతిపదిక్యం వహించే శ్రీ మదన్‌లాల్ గుప్తా అప్రూవర్‌గా మారారు. పంజాబ్ నుంచి దిగుమతి చేసుకొన్న గోధుమలను ప్రభుత్వం తరఫున రాష్ట్రంలో దుర్భిక్ష పరిస్థితులు కొరత పరిస్థితులు వున్నప్పుడు ఎక్కువ ధరలకు మార్కెట్‌లో అమ్ముడానికి రెండు వ్యాపార సంస్థలకు అనుకూలంగా ఉత్తర్వులు యివ్వడానికి ఆ సంస్థల నుంచి లంచం తీసుకొన్నట్టు కోర్టులో దాఖలు చేసిన చార్జ్ షీట్‌లో పేర్కొన్నారు.

అదే సౌకర్యాన్ని ఇతర వాణిజ్య సంస్థలకు అనుమతించలేదని ఆ చార్జిషీట్‌లో తెలియజేశారు.

తమిళనాడు మాజీ ముఖ్యమంత్రి శ్రీ ఎం. కరుణానిధిపై సి బి ఐ నిర్దిష్టమైన కేసు దాఖలు చేయడం యిదే మొదటి పర్యాయం.

"ప్రయాణీకులకు సౌకర్యాల కల్పనే ఆర్. టి. సి. లక్ష్యం"

("ఆంధ్రజ్యోతి" విలేకరి)

బాపట్ల. అక్టోబరు 16— స్వప్రయోజనాలకు లాభాలను వినియోగించే ప్రయివేటు బస్ ఆపరేటర్లకు, ప్రయాణీకులకు వసతి సౌకర్యాలను కల్పించే రోడ్డురవాణా సంస్థకు మధ్య ఎంతో తేడా వుందని, మోటారు వాహనాలపై విధించే పన్నుల నుంచి రాష్ట్ర ప్రభుత్వం ప్రయాణికుల వసతి ఏర్పాటుకు 25 కోట్ల రూపాయలు ఏర్పాటు చేయడంలో ఈ తేడా కనిపిస్తున్నదని ముఖ్యమంత్రి శ్రీ జె. వెంగళరావు నేడిక్కడ ఆర్. టి. సి. బస్ స్టేషను భవనాలకు శంకుస్థాపన చేస్తూ చెప్పారు.

రైల్వేలలో వలె ఆర్. టి. సి లో కూడా సకల సదుపాయాలు ఏర్పాటు చేయడానికి ప్రభుత్వం రవాణా సంస్థ ప్రయత్నం చేస్తున్నాయని. రెండు మూడు సంవత్సరాలలో రాష్ట్రంలోని బస్సు రూట్లను పూర్తిగా జాతీయం చేయడం ప్రభుత్వ లక్ష్యమని శ్రీ వెంగళరావు అన్నారు.

రాష్ట్రరవాణా శాఖమంత్రి శ్రీ చేబ్రోలు హనుమయ్య మాట్లాడుతూ చౌకగా రవాణా సౌకర్యాలు ఏర్పాటు చేయడం ఆర్. టి. సి. లక్ష్యమని ప్రతిరోజూ 20 లక్షల మందిని చేరవేసే కార్పొరేషన్‌కు కొన్ని రోజులలో రోజుకు 30 లక్షల రూపాయల వరకు ఆదాయం వస్తున్నదని అన్నారు.

సభకు అధ్యక్షత వహించిన ఆర్. టి. సి. చైర్మన్ శ్రీ ఎర పింగ రావు ప్రసంగిస్తూ 20 లక్షల రూపాయల ఖర్చుతో నిర్మిస్తున్న బాపట్ల బస్సు స్టేషను నిర్మాణం అయిదు, ఆరు నెలలో పూర్తి చేయగలమని హామీ యిచ్చారు

ఈ సంవత్సరం 22 కోట్ల రూపాయల ఖర్చుతో 11 వందల బస్సులు కొనుగోలు చేస్తున్నామని ఆయన చెప్పారు.

ఆర్.టి.సి జనరల్ మేనేజర్ శ్రీ ఆర్. ప్రభాకరరావు స్వాగతం చెబుతూ బస్సు స్టేషనులో హోటల్, షాపింగ్ సెంటర్, రిపైరింగ్ యూనిట్, బ్యాంకు కౌంటర్, పోస్టాఫీసు ఏర్పాటు చేయగలమన్నారు.

సమావేశంలో కేంద్ర మంత్రి శ్రీ కె. రఘురామయ్య, రాష్ట్రమంత్రులు శ్రీ దువ్వూరి వెంకట్రావు. జిల్లా కలెక్టర్ శ్రీ ఆర్. కుప్పురావు పార్లమెంటు సభ్యుడు శ్రీ పి. ఏ. ప్రసాదరావు, జిల్లా కాంగ్రెసు అధ్యక్షుడు శ్రీ ఉన్నవ చెంచయ్య ప్రభృతులు పాల్గొన్నారు.

శ్రీ ఎం. పి. వి. అనంత వందన సమర్పణ చేశారు.

తదుపరి మంత్రులు వెంగళరావు నగర్, ముత్తాయ్‌పాలెంలోని ఇందిరా ల్యాండ్ కాలనీ జేబను పథకం ప్రదేశాన్ని పరిశీలించారు.

స్టూవర్టుపురంలో పోలీసుల అరెస్టు

పోలీసుల వత్తిడితో కాకుండా ఒక మార్పు తీసుకురావడం ద్వారా నేరస్తులలో మార్పుతీసుకు రావాలని. మారుతున్న కాలంలో స్టూవర్టుపురం సెటిల్‌మెంటు ప్రజలు. తమపిల్లలు సమాజంలో గౌరవ స్థానం పొందే విధంగా. ప్రభుత్వ సహాయాన్ని పొంది, కృషిచేయాలని ముఖ్యమంత్రి శ్రీ వెంగళరావు నేడు స్టూవర్టుపురంలో జరిగిన సభలో ప్రసంగిస్తూ చెప్పారు.

సభకు అధ్యక్షత వహించిన ప్రముఖ సంఘ సేవకులు లవణం ప్రసంగిస్తూ. ప్రభుత్వం ప్రజల సహకారంతో నేరస్తులలో మార్పు తెచ్చే కృషికి నాంది పలికిన దేశంలో మొదటి ముఖ్యమంత్రి శ్రీ వెంగళరావని ప్రశంసించారు.

తొలుత బేతపూడి మున్సిప్ శ్రీ సుబ్బారావు ముఖ్యఅతిథులకు స్వాగతంచెప్పారు.

సభలో కేంద్రమంత్రి శ్రీ రఘురామయ్య. మంత్రులు శ్రీ దువ్వూరి వెంకట్రావు. శ్రీ చేబ్రోలు హనుమయ్య. కలెక్టర్ శ్రీ ఆర్. కుప్పురావు ప్రభృతులు పాల్గొన్నారు.

రొడీషియాపై జెనీవా సభ వాయిదా

ఉసాకా అక్టోబరు 16— రొడీషియా సమస్యపై జెనీవాలో జరగవలసిన్న మహాసభను ఈనెల 25 నుంచి మూడు రోజుల పాటు బ్రిటన్ వాయిదా వేసినట్టు జాతి యోధ్యమ నాయకుడు జోషువా ఎన్ కోమో నేడు ప్రకటించారు

ఈ మహాసభలో వాగ్దానే వివిధ ప్రతినిధివర్గాల మధ్య అనధికార సంప్రతింపులు ఈ నెల 25 నుంచి జరుగుతాయని, మహాసభ 28వ తేదీనుంచి జరుగుతుందని ఆయన పేర్కొన్నారు.

శ్రీమతి గాంధికి జాంబియా బిరుదు

లూసాకా అక్టోబరు 17— ప్రధాని శ్రీమతి ఇందిరాగాంధికి ఉప్పు జాంబియా అధ్యక్షుడు కెనెత్ డేవిడ్ కౌండా. "స్వాతంత్ర్య పోరాటంలో మహాత్రు మిత్రురాలు" అని అత్యున్నత బిరుదుతో సత్కరించారు

జాంబియా రాజధానికి 640 కిలోమీటర్ల దూరంలోవున్న లువాంగా జాతీయ పార్కుకు శ్రీమతి గాంధి వెళ్ళినప్పుడు ఉసాకాలో ఆ గౌరవ బిరుదు ప్రకటించడం జరిగింది ఆ గౌరవ బిరుదు ప్రదానం జరుగుతుందని ప్రధానికి ముందుగా తెలియదు.

వ్యవసాయ రంగంలో అభివృద్ధి లక్ష్యాన్ని మించే సూచనలు

న్యూఢిల్లీ. అక్టోబర్ 17—వ్యవసాయ రంగంలో ప్రస్తుతం కన్పిస్తున్న అభివృద్ధినే కొనసాగించివచ్చయితే అయిదవ ప్రణాళికా పత్రాలలో పేర్కొన్న అంచనాలకుమించి ఆహారధాన్యాల ఉత్పత్తి సాధ్యమవుతుంది.

ఎదికోట్ల 47 లక్షల టన్నుల ఆహార ధాన్యాల గరిష్టఉత్పత్తి సాధ్యమని అంచనా వేసింది.

1975-79 లో 11 కోట్ల 80 లక్షల టన్నుల ఆహారధాన్యాలు ఉత్పత్తి అయినాయి ఇది అనుకోని పరిణామం.

ఒక్కసారి మాత్రమే (1970-71లో) దేశంలో ఆహార ధాన్యాల ఉత్పత్తి పది కోట్ల 80 లక్షల టన్నుల స్థాయికి చేరింది.

ఈ సంవత్సరం దేశంలో చాలాప్రాంతాలు అతివృష్టికి అనావృష్టికి గురైనా కూడా ఈ సంవత్సరం ఖరీఫ్‌పంట దిగుబడి ఎక్కువగానే వుంటుందని అంచనా.

ప్రొక్యూర్మెంట్ లక్ష్యంకూడా 44 లక్షల టన్నులని ప్రభుత్వం నిర్ణయం చేసింది.

వాతావరణంలో వ్యత్యాసాలకు, అవాతవకలకు అవకాశాలు కలవని చాలా వగైటు పరిస్థితుల ప్రాతిపదికన్ అయినప్పటికీ ప్రణాళిక ఉత్పత్తి లక్ష్యాలను నిర్ణయించారు.

1961-62 నుంచి 1972-73 ప్రాంతంలో మొత్తం పెన్నపు భూములలో వార్షికాభివృద్ధి రేటు 0.64 శాతం వుంది

ఇదే పద్ధతిగా 1961-62 నుంచి 1972-78 మధ్యకాలంలో ఆహారధాన్యాలు సాగు అయ్యే భూములలో పెరుగుదల రేటు 0.49 శాతం వుంది.

అయిదవ ప్రణాళికకు పెరుగుదల రేటు 0.6 శాతం వుండాలని నిర్ణయమైంది.

లెబనాన్‌లో ప్రశాంతి

బీరూట్ అక్టోబరు 17— లెబనాన్‌లో కడచిన 18 మాసాలుగా జరుగుతున్న అంతర్యుద్ధానికి స్వస్తిచెప్పడానికి సౌదీ అరేబియాలో అరబ్ నాయకులు సమావేశం జరుపుకోవడంతో ఒప్పు వర్తిత ప్రదేశాలలో పోరాటం నిలిచిపోయింది పోయిన మూడు రోజులలో అక్కడ భీషణసమరం జరిగింది. నిరాయుధ సేనలు ఇక్కడికి ఎదురుగా ఆరు కిలోమీటర్లలో వున్న దాడిచేసి అనే విశ్రాంతి ఎట్టకేలకు ఏర్పరుచుకొన్నాయి

థాయ్‌లెండ్‌లో వందలాదిగా కమ్యూనిస్టుల అరెస్టు

బాంకాక్, అక్టోబర్ 16-థాయ్‌లెండ్‌లో దేశవ్యాప్తంగా కమ్యూనిస్టులనే అనుమానంపై వందలాది మందిని పోలీసులు, సైనికులు అరెస్టుచేశారు.

కమ్యూనిస్టులని లేక కమ్యూనిస్టు అభిమానులనే ఆరోపణపై అరెస్టు చేసిన వారిలో ఉపాధ్యాయులు విద్యార్థులు జర్నలిస్టులు కూడా వున్నారు.

సైనికాధికారిమందలి ఆదేశంపై ఈ అరెస్టులు జరుగుతున్నట్టు ప్రధాని సేనాని ప్రకటించారు.

దేశ భద్రతకు ముప్పు కలిగిన వస్తువనే కారణంగా అరెస్టులకు ఈ ఉత్తర్వు పిలుపిస్తున్నది

అరెస్టులసంఖ్య ప్రధాన సేనాని తెలుపలేదు. చాలా పెద్ద సంఖ్యలో అరెస్టులు జరిగినట్టు అభిజ్ఞ వర్గాలవారు పేర్కొంటున్నారు.

సైనిక తిరుగుబాటుకు దారితీసిన సంఘటనలు జరిగిన తదుపరి బ్యాంకాక్‌లోనే 500 మంది విద్యార్థులను అరెస్టు చేశారు.

సెలవు ప్రయాణాలకు రైల్వే కన్సెషన్లకై దొంగ రసీదులు

సికిందరాబాదులో ముగ్గురు ఉద్యోగుల సస్పెన్షన్

("ఆంధ్రజ్యోతి" ప్రతినిధి)

హైదరాబాద్. అక్టోబరు 17— దక్షిణ మధ్యరైల్వే సిగ్నల్ విభాగం అధికారులు సెలవుకాలపు రైలు ప్రయాణాల కన్సెషన్లు పొందడానికిఉపయోగించేలిఖితపూర్వకమైన దొంగ రసీదులను చలామణిచేసే ఒకముఠా వున్నట్టు కనుగొన్నారు.

రక్షణ శాఖకు చెందిన స్థానిక గారిసన్ ఇంజనీరు కార్యాలయంలోని కొందరు ఉద్యోగులు రైల్వే బుకింగ్ ఆఫీసులోని కొందరు ఉద్యోగుల నుంచి ఈ రసీదులను పొందన్న తెలుస్తున్నది.

ఈ వలయంలో ఇంతవరకు సుమారు 20 వెలరూపాయలు విలువచేసే 60 కేసులు వున్నట్టు రైల్వే సిగ్నల్ విభాగం అధికారుల ఎత్తి తెలుస్తున్నది.

ఈ కేసుల సందర్భంగా సికిందరాబాదు స్టేషన్‌లో ముగ్గురు బుకింగ్ గుమాస్తాలను సస్పెండ్ చేశారు. వీటిని గురించి దర్యాప్తు జరుగుతున్నది

ఇరానీ క్రికెట్ ట్రోఫీ బొంబాయి వైపు

న్యూఢిల్లీ. అక్టోబరు 17— ఇక్కడి కోటా మైదానంలో జరుగుతున్న ఇరానీ ట్రోఫీ క్రికెట్ పోటీలో నేడు బొంబాయి జట్టు రెస్ట్ ఆఫ్ ఇండియా జట్టును ఏడు వికెట్ల తేడాతో ఓడించి చాంపియన్‌షిప్ వైపు పయనం చేసుకుంది

స్కోర్లు: రెస్ట్ ఆఫ్ ఇండియా—177, 188. బొంబాయి—327. 30.

శ్రీ చవాన్ న్యూఢిల్లీ పునరాగమనం

న్యూఢిల్లీ అక్టోబరు 17— విదేశీ వ్యవహారాల మంత్రి శ్రీ వై. బి. చవాన్ జనవరి అనెంట్లో సమావేశంలో పాల్గొన్న తరువాత నేడు తిరిగి రాజధానికి వచ్చారు.

ఆయన బ్రిటన్ కూడా సందర్శించి బ్రిటిష్ నాయకులతో చర్చలు జరిపారు

జింబాబ్వే, నమీబియాలలో ఐక్యసంఘటనలు: శ్రీమతి గాంధి సూచన

లుసాకా అక్టోబరు 16— సంపూర్ణ స్వాతంత్ర్యానికి పరివర్తనం వీలైనంత త్వరితంగా. సాధ్యమైనంత త్వరితంగా సాగేందుకై జింబాబ్వే. నమీబియాలలో రెండు దేశాలలోను, రాజకీయ నాయకులు వారిలు. రణరంగంలో పోరాడుతున్న యోధులు ఐక్యసంఘటన నేర్పరచు కోగలరనే ఆశాభావాన్ని ప్రధాని శ్రీమతి ఇందిరా గాంధి నేడిక్కడ వ్యక్తం చేశారు.

తన గౌరవార్థం ప్రెసిడెంట్ కెన్నెత్ కౌండా ఏర్పాటు చేసిన విందులో ప్రసంగిస్తున్న ఆ రెండు దేశాలలోని వైర్య.సాహసోపేతమైన పోరాటం మానవ చరిత్రలో ప్రవేశిస్తున్నదని గత దశాబ్ద కాలంలో ఈ రెండు జాతుల ప్రజలు ఆత్మవిశ్వాసం కల అప్రతిహత యోధులని దుజువు పరచుకొన్నారని శ్రీమతి గాంధి అన్నారు.

ఈ విమోచన పోరాటంలో అగ్రశ్రేణిలోవున్న దేశంగా జాంబియా ప్రజలు పరంగా అర్థికంగా తీవ్రపస్థాలకు గురికావలసి వచ్చిందని ప్రధాని అన్నారు. ఇంతకాలంగా జాతి దురహంకార తత్వానికి మద్దతు చేస్తూ ఇప్పుడు ఆఫ్రికా దక్షిణ ప్రాంత దేశాలలో అధిక సంఖ్యాకులు వారి వారసులనే ప్రజాస్వామ్య పూర్వాధికి తమ మద్దతు ప్రకటిస్తున్నవారికి రానున్న రోజులు ఎరీక్ సమయమని ప్రధాని అన్నారు.

గతంలో తమ ఆఫ్రికా పర్యటనల గురించి ప్రస్తావిస్తూ "మన తరంలో అసంఖ్యాకులు మిగిలిపోయిన విషయం గురించి ఆఫ్రికా హృదయ స్పందనగురించి" ఆమె పేర్కొన్నారు.

"నేడు హృదయ స్పందనలు భేరిధ్వనులుగా మార్మోగుతున్నాయి. అవి దూరపు మైదు గర్జనలు కావు. వేదారణ భేరి మీ ముంగిటనే మ్రోగుతున్నది."

"యావత్ప్రపంచం ఆరణ మోపను ఆలకిస్తున్నది. స్వాతంత్ర్యం కోసం పోరాడిన దానివల్ల శ్రద్ధా సక్తులకల ప్రజలందరూ జింబాబ్వే నమీబియా దక్షిణాఫ్రికా ప్రజల పక్షాన వున్నారు. అసంపూర్తిగా మిగిలిపోయిన ఆ విప్లవంలో నూతనాధ్యాయం విరచితమౌతున్నది." అని ప్రధాని అన్నారు.

'పరిమిత కుటుంబానికి ప్రజలను ప్రోత్సహించాలి'

వాకాడులో శ్రీ సచ్చిదానందమూర్తి సూచన

("ఆంధ్రజ్యోతి" విలేకరి)

గూడూరు. అక్టోబరు 17— కుటుంబ నియంత్రణను జాతీయ విధానంగా కేంద్ర ప్రభుత్వం అంగీకరించిందని దేశంలోని దారిద్ర్య సమస్యలకు అది ఒక ఆయుధం వంటదని రాష్ట్ర మంత్రి శ్రీ వెంకటేశ్వర విశ్వవిద్యాలయం ఉపాధ్యక్షులు శ్రీ కె.సచ్చిదానందమూర్తి వివరించారు. నెల్లూరు జిల్లా వాకాడులో పెద్ద పెనెకమీ శిబిరానికి మొన్న ప్రారంభోత్సవంచేస్తూ; కుటుంబ నియంత్రణ కార్యక్రమం ద్వారా సంపాదించిన అనుభవాన్ని ఉపయోగించుకొని. పరిమిత కుటుంబానికి ప్రజలను ప్రోత్సహించాలని ఆయన సూచించారు

వాకాడు విద్యా భవనాల సముదాయం స్థాపకులు సమ్మిశ్రీ నేదురుమల్లి బాలకృష్ణారెడ్డి సభకు అధ్యక్షత వహించారు

వాకాడు యూత్‌క్లబ్. హరిజన విద్యార్థి ఉపకార సంఘం ఎన్. ఎస్. ఎస్ విద్యా సంస్థలలో రోటరీక్లబ్. గూడూరు తాలూకా యువజన కాంగ్రెసు కమిటి. కోట యూత్ క్లబుల సహకారంతో ఈ పెనెకమీశిబిరం నిర్వహించడం జరుగుతుంది

ఈ సందర్భంగా రాష్ట్ర యూత్ సర్వీసెస్ డిప్యూటీ డైరెక్టర్ కుమారి వాసిరెడ్డి సీతాదేవి మాట్లాడుతూ 1977 సంవత్సరంలో రాష్ట్రంలో ఎక్కడా జననాలు వుండకూడదు చూడడానికి యూత్ సర్వీసెస్ శాఖ నిర్ణయించింది. ఈ కార్యక్రమం అమలుకు యువజనులు కొన్ని గ్రామాలను దత్తత తీసుకోవాలని సలహా ఇచ్చారు. దుర్బల వర్గాల అభివృద్ధి కోసం కృషిచేసిన ఎద్మశ్రీ బాలకృష్ణారెడ్డినికుమారి సీతాదేవి అభినందించారు

పార్లమెంటుసభ్యులు శ్రీ ఎన్. జర్నార్దన రెడ్డి. జిల్లా వైద్య శాఖాధికారి డాక్టరు మహమ్మద్ ఖాజా మొహిదీన్. శ్రీ వరదాచారి ప్రసంగించారు.

తొలుత వాకాడు యూత్‌క్లబ్ కార్యదర్శి శ్రీ కె కోటయ్య స్వాగతం పలికారు.

కోట యూత్‌క్లబ్ అధ్యక్షులు శ్రీ ఎస్. వి. శంకర్ వందన సమర్పణ చేశారు.

శ్రీ ఎ. ఎద్మనాథరావు అనే వెనుకబడిన తరగతులకు చెందిన యువకునికి కుమారి ఎ. విజయకుమారి అనే గిరిజన యువతికి పద్మశ్రీ బాలకృష్ణారెడ్డి కులాంతర వివాహం జరిపించారు.

శస్త్ర చికిత్సలు చేయించుకున్నవారికి విద్యావంతుడు రోటరీక్లబ్ విరాళమిచ్చిన చీరెలను దోవతులను ప్రొఫెసర్ కె. సచ్చిదానందమూర్తి పంపిణీ చేశారు. ఈ శిబిరంలో 122 వెనెక్టమీ. అయిదు ట్యూబెక్టమీ శస్త్రచికిత్సలు జరిగాయి.

డాక్టరు రమణయ్య నాయకత్వంవున్న డాక్టర్ల బృందం శస్త్రచికిత్సలను చేసింది.

కుటుంబ నియంత్రణపై ఒక చిత్రకళ కార్యక్రమాన్ని సహకార శాఖ ఏర్పాటు చేసింది

సోవియెట్ నృత్య ప్రదర్శకుల బృందం నగరానికి రాక

("ఆంధ్రజ్యోతి" ప్రతినిధి

ఆఫీసు ఆఫ్ ది ఎగ్జిక్యూటివ్ ఇంజనీర్
విజయవాడ, తేదీ 5-10-1976

చిట్ టెండరు నోటీసు

నెం. 7/1976-77

దిగువ తెలియుపర్చబడిన పనులకు K2 కంట్రాక్టు పద్ధతిపై సీలువేసిన టెండరు ఎ.పి.యస్ ఆర్ టి సి రిజిస్టర్డు కంట్రాక్టరునుంచి ఎగ్జిక్యూటివ్ ఇంజనీర్/ఎ.పి.యస్ ఆర్.టి.సి. విజయవాడ వారిచే 10-11-1976 తేదీ మా॥ గం. 3-00 ల వరకు తీసుకోబడి తిరిగి అదేరోజు గం. 4-30 లకు తెరువబడును.

టెండరు నెంబరు మరియు పనియొక్క పేరు	టెండరు పరకటా	డిపాజిట్ మొత్తం	టెండరు ఫారం వెల	కాంట్రాక్టు పనిని పూర్తి చేయవలసిన కాలం
1. పరకాపూర్ బస్ స్టేషన్ గేటు వద్ద సి.సి సేప్ మెంటు ఏర్పాటుచేయుట	K2	610/-	26/-	3 నెలలు
2. ఏలూరు డిపోలో ప్రస్తుతం వున్న సి. సి. సేప్ మెంట్ & గారేజ్‌ల మధ్య సి సి. సేప్ మెంటు ఏర్పాటు చేయుట	K2	460/-	26/-	3 నెలలు
3. మచిలీపట్టణం బస్ స్టేషన్ యొక్క యార్డునకు సి. సి. సేప్ మెంటు ఏర్పాటు చేయుట	K2	310/-	26/-	3 నెలలు
4. తీనువరం డిపో యార్డు ఉత్తరపు వైపులో సి. సి. సేప్ మెంటు ఏర్పాటుచేయుట	K2	580/-	26/-	3 నెలలు
5. నిడదవోలు బస్ స్టేషన్‌కు వాటరు కన్సలు యి మరియు శానిటరీఏర్పాట్లు చేయుట	K2	930/-	26-50	1 నెల
6. ఏలూరు డిపో ఆఫీసుపై మొదటి అంతస్తు నిర్మించుట	L.S.	1300/-	26-50	3 నెలలు

టెండరు షెడ్యూళ్ళు ఖరీదు ఎగ్జిక్యూటివ్ ఇంజనీరు ఎ పి ఎస్ ఆర్ టి సి/విజయవాడ వారి అకౌంటుకు స్టేట్ బ్యాంకు ఆఫ్ ఇండియా పై చలానా డ్రావుగాగాని లేదా కొట్టివేయబడిన చెల్లించి టెండరు షెడ్యూళ్ళకొరకు పెట్టుకొనే దరఖాస్తులో ఎగ్జిక్యూటివ్ ఇంజనీర్/ఎ పి ఎస్ ఆర్ టి సి/విజయవాడ వారి అడ్రసుకు వారికి 30-10-76 తేదీ మధ్యాహ్నం గం. 4-00ల వాటికి లేదా అలోపుగాని అందునట్లు పంపాలి. టెండరు షెడ్యూళ్ళు 1-11-76 నుంచి 9-11-76 వరకు ఎగ్జిక్యూటివ్ ఇంజనీరు ఎ పి ఎస్ ఆర్ టి సి విజయవాడ వారికార్యాలయమునందు జారీచేయబడును. టెండరు షెడ్యూళ్ళు పోస్టుద్వారా పంపబడవు. టెండరు షెడ్యూళ్ళు ఖరీదు ఎటివరిస్థితులలోను వాపసు యివ్వబడవు.

ఎడ్వరటైజుమెంటు చూపకుండానే టెండర్లను వాయిదావేయుటకు లేదా ఏ టెండరు నయినా లేదా అన్ని టెండర్లను రద్దుపరచే అధికారము ఎగ్జిక్యూటివ్ ఇంజనీరు ఎ. ఎస్. ఆర్. టి సి విజయవాడవారు కలిగివున్నారు.

(జె. సూర్యనారాయణ)
ఎగ్జిక్యూటివ్ ఇంజనీరు (వి)

APSRTC/269/76

ఆంధ్రప్రదేశ్ ప్రభుత్వము

సూపరింటెండింగ్ ఇంజనీరు వారి కార్యాలయము
రహదారులు మరియు భవనముల శాఖ
కడప సర్కిలు, కడప 516001

చిట్ టెండరు నోటీసు

నెం. B/D 4/76-77 తేదీ 8-10-1976

1. ఈ దిగువ పేర్కొనబడిన పనులకు లమ్‌సమ్ కాంట్రాక్టు పద్ధతిపై మాన రింటెండింగ్ ఇంజనీరు, రహదారులు మరియు భవనములశాఖ కడప వారిచే టెండర్లు ఆంధ్రప్రదేశ్ ప్రభావనముల శాఖలో సమోదుచేయబడిన పనికిదుడుగ మదహరించిన తరగతికి చెందిన కాంట్రాక్టర్లు మరియు పేరు పొందిన కంపెనీల వద్దనుండి కోరబడుచున్నవి. టెండర్లు ది 17-11-1976 తేదీ మధ్యాహ్నం 3-00 గంటల వరకు తీసుకోబడును. అదేరోజు 3-30 గంటలకు టెండర్లు తెరువబడును.

2. టెండరు పత్రముల కొరకు దరఖాస్తులను ది. 8-11-76 తేదీ వరకు తీసుకొనబడును.

3. టెండరు పత్రముల ఖరీదు ప్రభుత్వ ఖజానాలో "882. పి డబ్ల్యుడి రెమిటెన్సెస్- III అదర్ రెమిటెన్సెస్" జమకు క్రింద పేర్కొనబడిన ఎగ్జిక్యూటివ్ ఇంజనీరు వారి ఖాతాకు జమ చేసి చలాను రిజిస్ట్రేషను దృవ పత్రముల నకలుతో పైన తెలిపిన తేదీలలోపల సమర్పించబడును. ఈ మొత్తము ఎట్టివరిస్థితులలోనూ వాపసు యిచ్చుట గాని తరువాత పిలువుటకు గాని వరిచెయబడదు.

4. తరువత్తు లేని, ఆలస్యముగా వచ్చిన టెండర్లు ఎట్టి పరిస్థితులలోను అంగీకరించబడవు తరువత్తు పైకం ప్రభుత్వ ఖజానాలో "K Deposits and Advances (a) Deposits Not Bearing Interest - Major Head : 843 Civil Deposits (c) Security Deposits" ఖాతాక్రింద అందుకు సంబంధించిన ఎగ్జిక్యూటివ్ ఇంజనీరు ఖాతాకు ఎక్కువ పట్లు కట్టిన తరువాత టెండరుకు జతపరచవలయును. తరావత్తు సొమ్ము నోట్లు, చెక్కులు, డిపాజిట్లు, తక్కువ మొత్తములలో జతపరచబడిన టెండర్లు విరాకరించబడును.

5. టెండర్లు వారి రేట్లు అంకెలలోనూ, అక్షరములలోనూ వ్రాయవలెను. ప్రతి అయిటమునకు మొత్తం కనబరిచవలయును.

6. టెండరు పత్రముకొరకు దరఖాస్తులు 2వ కాజు నిబంధన ప్రకారము పంపిన వారికి ది. 10-11-76 నుండి ది 12-11-76 తేదీ వరకు ఆఫీసు పనిచేయు దినములలో సూపరింటెండింగ్ ఇంజనీరువారి. రహదారులు, భవనముల శాఖ కడపవారి కార్యాలయములో టెండరు పత్రములు ఇవ్వబడును.

7. సూపరింటెండింగ్ ఇంజనీరువారు ఏ కారణము తెలుపకయే ఏ టెండరు నైనను, లేదా అన్ని టెండర్లను తిరస్కరించుటకు అధికారము పొందియున్నారు.

8. టెండరు పారములు ఎట్టి పరిస్థితులలోనూ పోస్టుద్వారా పంపబడవు.

క్ర. నెం.	పని పేరు	టెండరు పారమునకు ఇవ్వవలసిన డిపాజిట్	టెండరు పారమునకు ఇవ్వవలసిన ఎర్నెస్ట్ డిపాజిట్	టెండరు పారము వెల	టెండరు పత్రము వెల	పనిని పూర్తి చేయవలసిన కాలం	టెండరు పత్రము మరియు కాంట్రాక్టు రిజిస్ట్రేషను ఫీజు
		దరావత్తు సొమ్ము					
1	2	3	4	5	6	7	8
		రు.	రు.		రు.		
1.	యర్రగుంట్ల-పోరుమామిళ్ల రహదారిలో 8. మీ 9/2 నుండి 8 మీ 10/0 (మైలు 5/7నుండి మైలు 6/4 వరకూ పెన్నానదిపై తలకాడ్ వేసి అభివృద్ధి చేసి వెడల్పు చేయుట	18500/-	12800/-	కడప	104-25	24 నెలలు	టెండరు పత్రము మరియు రిజిస్ట్రేషను ఫీజు

(సం) హెచ్. రాఘవేంద్రరావు,
సూపరింటెండింగు ఇంజనీరు, రహదారులు మరియుభవనముల శాఖ, కడప సర్కిలు-కడప

1687/Advt/76/12 10-76

'చికిత్సపై నేగాక, వ్యాధి నివారణపై కూడా అధికశ్రద్ధ'

గ్రామీణ ప్రాంతాల వైద్యులకు శ్రీ జట్టి విజ్ఞప్తి

మైసూరు అక్టోబర్ 17— వ్యాధికి చికిత్స చేయడంపైనే గాకుండా, వ్యాధి నిరోధానికి కృషి చేయడంపట్ల శ్రద్ధ వహించాలని ఉపరాష్ట్రపతి శ్రీ వి. వి. జట్టి గ్రామీణ ప్రాంతాలలో పనిచేసే వైద్యులను మొన్న కోరారు.

మైసూరు మెడికల్ కాలేజీ స్వర్ణోత్సవాలకు ఆయన ప్రారంభోత్సవం చేస్తూ, సంప్రదాయబద్ధంగా వున్న వైద్యవిజ్ఞానాన్ని పెంపొందించి, గ్రామీణ వైద్య సమస్యల పరిష్కారానికి వర్తింపజేయాలని శ్రీమతి గాంధి ఇటీవల తిరువేంద్రంలోచేసిన ప్రకటనను పునరుద్ఘాటించారు.

పరిశుభ్రత ఆహారం వంటి ప్రాథమిక విషయాల గురించి గ్రామప్రజలకు తెలియజేయడమనేది డాక్టర్ల చేతిలో వని అని శ్రీ జట్టి అన్నారు

వ్యాధులు పౌష్టికాహార లోపం వంటి సమస్యలపై నిరంతర పోరాటం సాగించాలని శ్రీ జట్టి విజ్ఞప్తి చేస్తూ, ప్రజల పారణ సంక్షేమాన్ని మెరుగుపరచడానికి కృషి చేయాలని కోరారు.

కుటుంబనియంత్రణ కార్యక్రమాలు పురోగతి మరింత సజీవంగా జరగాలన్నారు

మొదటి మూడు జాతీయ ప్రణాళికలలోను సమర్థవంతమైన వైద్య సౌకర్యాలు కల్పించడం జరిగిందని నాల్గవ ప్రణాళికలో ప్రాథమిక ఆరోగ్య కేంద్రాల ద్వారా గ్రామీణ వైద్య సౌకర్యాల అభివృద్ధిపట్ల శ్రద్ధ వహించారని శ్రీ జట్టి తెలిపారు

ఐదవ ప్రణాళికలో ఆరోగ్యం కుటుంబ నియంత్రణ పథకాలను కలిపివేసిన కార్యక్రమం క్రింద చేర్పడం జరిగిందని ఆ విధంగా ఆరోగ్యం సంక్షేమాభివృద్ధి కోసం ప్రాథమికవసతులు జాతీయస్థాయిలో ఆదరణలోనికి వచ్చాయని అన్నారు

జనాభాలో కేవలం పట్టణాలలోవుంటున్న 20 శాతం ప్రజల కోసం 80 శాతం మంది వైద్యు లున్నారని మిగిలిన 20 శాతం మంది వైద్యులు 80 శాతం గ్రామ ప్రజలకు ఉపయోగపడుతున్నారని, ఈ అసమానత కొనసాగడాన్ని అనుమతించరాదని శ్రీ జట్టి ఉద్ఘాటించారు.

"అస్థిరతకు దోహదంచేసే శక్తులను ఓడించాలి"

—కార్మికులకు శ్రీ రఘునాథరెడ్డి విజ్ఞప్తి

జంషెడ్పూర్ అక్టోబర్ 17— అస్థిరత్వానికి విధ్వంసానికి పాల్పడే శక్తులను ఓడించి, దేశం సర్వతోముఖాభివృద్ధికి దోహదం చేసే ఆర్థికాభివృద్ధి తత్వంతంగా పాదిండడానికి అనువైన వాతావరణాలను సృష్టించాలని కేంద్ర కార్మిక మంత్రి శ్రీ కె వి రఘునాథరెడ్డి కార్మికులకు విజ్ఞప్తి చేశారు.

ఇక్కడ జరుగుతున్న ఎ ఐ టి యు సి 30 వ మహాసభకు ఆయన పంపిన సందేశంలో పేదరికానికి వ్యతిరేకంగా పోరాడుతున్న పోరాటంలో వాళ్లని ఇతోధికంగా కృషి చేయాలని గ్రామీణ వర్గాల వారిని కోరారు.

స్వంత హక్కులు సౌకర్యాల గురించి శ్రీ రఘునాథరెడ్డి వివరణం ఇస్తూ సౌకర్యాలకు నోచుకోని తొట్ట కార్మికి సోదరులకు సహాయపడడానికి ముందుకురావాలని ఆయన కార్మికవర్గాల వారిని ఉద్బోధిస్తూ కొన్ని మాటలు చేశారు.

కొలంబోలో జరిగిన అలీన దేశాల 4వ రాగ్ర మహాసభలో గైకొన్న చరిత్రాత్మక నిర్ణయాల అమలుకు ప్రభుత్వం గైకొనే చర్యలకు మద్దతుగా సమైక్య ఉద్యమాలు నిర్వహించాలని దేశంలోని అన్ని రంగాలకు చెందిన గ్రామీణవర్గాలకు విజ్ఞప్తిచేస్తూ అఖిల భారత ట్రేడ్ యూనియన్ కాంగ్రెస్ 30 వ మహాసభలో ఒక తీర్మానం ఆమోదించాం. దేశంలోని సామ్యవాద ప్రజాస్వామ్య వ్యతిరేక శక్తులకు వ్యతిరేకంగా పోరాటం సాగించాలనితీర్మానంలో కోరాం

మొన్నటి ఎ ఐ టి యు సి సమావేశం ఆమోదించిన తీర్మానంలో కొలంబో మహాసభ గైకొన్న నిర్ణయాల పట్ల హర్షం వ్యక్తపరుస్తూ కొలంబోలో జరిగిన సభలో అలీన దేశాల ఉద్యమం శక్తిని పుంజుకుని విస్తృతమైనదన్న అభిప్రాయాన్ని వ్యక్తం చేశారు

డీగోగార్షియాలో అణ్వస్త్ర స్థావరం ఏర్పాటుకు అమెరికా చేస్తున్న యత్నాలపట్ల ఎ ఐ టి యు. సి. మహాసభ ఆక్షేపణ తెలిపింది.

తెలుగు అనువాదాలకు ప్రభుత్వ బహుమతులు

హైదరాబాద్ అక్టోబరు 17—గత ఆరు సంవత్సరాలలోను జాతీయ భాషల (ఆంగ్లం సంస్కృతంతో సహా)నుంచి తెలుగులోకి అనువదించి ప్రచురించిన పుస్తకాలలో అత్యుత్తమ మయినవని ప్రభుత్వం భావించిన నాలుగు పుస్తకాలకు బహుమతులు ప్రకటించినట్లు ఆంధ్రప్రదేశ్ ప్రభుత్వం 1,116 రూపాయల బహుమతిని ఇస్తుంది. 1969 ఏప్రిల్ మొదటి తేదీ నుంచి 1975 మార్చి 31వ తేదీ లోపల ప్రచురించిన పుస్తకాలు ఈ పోటీలో వాళ్లనిపంపడానికి అర్హమైనవి. ఈ దిగువ ఆంశాలలో అనువదించిన పుస్తకాలలో అర్హమయిన వాటికి ఈ బహుమతులు లభిస్తాయి

సాహిత్యం, సంగీతం నృత్యం చరిత్ర కళ శిల్పకళ జర్నలిజం శాస్త్రం ఇంజనీరింగ్, సాంకేతిక రంగాలలో ఇతర భాషల నుంచి తెలుగు భాషలోకి అనువదించిన పుస్తకాలు ఈ పోటీలకు అర్హమౌతాయి.

పోటీలో వాళ్లనిపంపగోరే వారు ఒక్కొక్క పుస్తకానికి అయిదు ప్రతుల చొప్పున పత్రికల మొదటి తేదీలోగా వారశాఖ విద్యా డైరెక్టరీకు పంపాలి.

ఇండియాపట్ల బ్రిటన్‌లో దుష్ప్రచారం: మైకేల్ ఫుట్ నొచ్చుకోలు

ముఖ్యమంత్రి పర్యటన కార్యక్రమం

("ఆంధ్రజ్యోతి" ప్రతినిధి)

హైదరాబాద్, అక్టోబరు 17— ముఖ్యమంత్రి శ్రీ వెంగళరావు విశాఖజిల్లాలో తమ పర్యటన సందర్భంగా ఈ నెల 18వ తేదీన పాయకరావుపేట సందర్శిస్తారు. ఆ తరువాత ఉదయం పరిసీలట్నంలో రైల్వే ఓవర్ బ్రిడ్జికి శంకుస్థాపన చేస్తారు ఉదయం 10 గంటలకు ఏటికొప్పాకలో చరకా ఫ్యాక్టరీకి అనుసంధానిత ప్రారంభోత్సవం చేస్తారు. 11 గంటలకు నర్సీపట్నంలో బహిరంగ సభలో ప్రసంగిస్తారు ఆ తరువాత తంగేడు మిమమలూరు సందర్శిస్తారు.

రాయంత్రం వాడెరులో ఐ టి డి ఎ నిర్మించిన గృహాలకు శంకుస్థాపన ఋణాల పంపిణీ 30 ఎకరాల అనుసంధానికి శంకుస్థాపన చేస్తారు. అక్కడి నుంచి అరకులోయ వెళతారు మరుసటిరోజు ఉదయం కొమ్మిది గంటలకు శృంగవరపుకోట మార్కెట్ సముదాయానికి శంకుస్థాపన 11గంటలకు విశాఖపట్నం కోరసూండలి పెయింట్స్ ఫ్యాక్టరీకి ప్రారంభోత్సవం చేస్తారు.

వారిగ్రామికవాడలో పని ఫెడ్‌ల్యాండ్ పరిశ్రమకు ప్రారంభోత్సవం చేస్తారు సాయంత్రం మధువాడలో తాత్రుద్ధి ఎమ్. ఐ. పథకానికి శంకుస్థాపన చేస్తారు మత్స్యపరిశ్రమాభివృద్ధి సంస్థను సందర్శిస్తారు. విజయనగరంలో కిల్పన దర్శనపట్టి పరిశ్రమల సంస్థకు ప్రారంభోత్సవం చేస్తారు

ఈ నెల 20వ పామర్లకోట చేరుకుంటారు. ఆ తరువాత శ్రీ జి. ఎస్. దిల్లాని మినీబ్రేక్ హైదర్‌కు శంకుస్థాపన చేసే ఉత్సవంలో వాళ్గొంటారు. బహిరంగ సభలో ప్రసంగిస్తారు. ఎడవల నిర్మాణం యార్డులో మత్స్యపారిశ్రామిక పేత్రలకు ఎడవలను పంపిణీచేస్తారు పిడపేకు శంకుస్థాపన చేస్తారు.

ఆ తరువాత తూర్పుకోస్తా ఎడవల నిర్మాణ సంస్థను సందర్శిస్తారు ఉదయం రాష్ట్రరేవుల శాఖ డైరెక్టర్ కార్యాలయాన్ని సందర్శిస్తారు రాయంత్రం నాలుగు గంటలకు కాకినాడలో స్టేడియంకు శంకుస్థాపన చేస్తారు. బహిరంగ సభలో ప్రసంగిస్తారు

21 వ తేదీ ఉదయం రాజధానికి తిరిగి వస్తారు.

లండన్, అక్టోబరు 17— ఇండియా గురించి బ్రిటన్‌లో చాలా దురభిప్రాయాలు కలవని, ఇండియా గురించి ఏమంతగా తెలియని వ్యక్తులు ఆ దురభిప్రాయాలను ప్రచారం చేస్తున్నారని బ్రిటిష్ కామన్స్ సభ నాయకుడు మైకేల్ ఫుట్ విచారం వ్యక్తం చేశారు.

"అయితే మాలో సహృదయులకు విషయం తెలుసు" అని అన్నారు

విదేశ వ్యవహారాల మంత్రి శ్రీ ఉదాసి గౌరవార్థం చేసిన విందులో ప్రసంగిస్తూ. ఇండో-బ్రిటిష్ సంబంధాలకు తమ ప్రభుత్వం ఎంతో విలువ ఇస్తున్నదని ఈ సంబంధాలకు ఎటి విఘాతం ఏర్పడినా చాలా విచారకరం అవుతుందని. అన్ని స్థాయిలలోను తరచుగా రాకపోకలు జరుగుతూవుంటే సంబంధాలు పటిష్ఠమవుతాయని ఉదాటించారు.

మైకేల్ ఫుట్ ఇటీవల ఇండియాలో పర్యటించారు

తన పర్యటన వల్ల సత్ఫలితాలు చేకూరినవని గతంలో సంవత్సరం కాలంలో ఇండియా ఆర్థికంగా బృహత్తరమైన అభివృద్ధి సాధించిందని ఇది బ్రిటన్‌కు ఆశక్తి కలిగించుతున్నదని కొనియాడారు

ఇండో-బ్రిటిష్ సంబంధాల విషయమై మైకేల్ ఫుట్ వ్యక్తం చేసిన అభిప్రాయాలతో శ్రీ ఉదాసి ఏకీభవించారు బ్రిటన్‌తో సంబంధాలకు ఇండియా ఎంతో ప్రాముఖ్యం ఇస్తున్నదని అన్నారు.

రెండు దేశాలమధ్య వాణిజ్యం పెరిగిందనికి అవకాశాలు ఇతోధికంగా కలవని ఆయన వక్కాణించారు

ప్రధాని శ్రీమతిగాంధి గైకొన్న పెక్కు అనుకూల చర్యల పరిణామంగా విదేశీపెట్టుబడులు పెట్టే పరిస్థితులు మెరుగుకాగా ఇండియా ఆర్థిక పరిస్థితి మెరుగైందని శ్రీ ఉదాసి ఉద్ఘాటించారు.

ప్రధానమంత్రి విధానాలకు ప్రజల మద్దతు వుందని కూడా ఆయన అన్నారు.

దుర్బల వర్గాలకు వాణిజ్యపు బ్యాంకుల పరపతి సౌకర్యాలు

బొంబాయి అక్టోబర్ 17— వాణిజ్య బ్యాంకులు కల్పించే పరపతి సౌకర్యాలు 20 అంశాల ఆర్థిక కార్యక్రమం క్రింద అర్హతగల బలహీనులైనవారికి కూడా వర్తించే విధంగా 1971 చిన్న ఋణాల గ్యారంటీ పథకాన్ని పడలించారు

ఈ వివరాన్ని క్రెడిట్ గ్యారంటీ కార్పొరేషన్ మొన్న ఇక్కడ జారీ చేసిన అధికార ప్రకటనలో పేర్కొంది.

సవరించిన పథకం ప్రకారం వినియోగపు అవసరాలు, కొనుగోళ్ళు గృహ నిర్మాణం తదితర అవసరాలకోసం ఈ పేదాది అక్టోబరు నుంచి ఇచ్చిన ఋణాలకు కూడా గ్యారంటీ వర్తిస్తుంది.

గ్యారంటీ వర్తించే వినియోగపు అవసరాలు అంటే వైద్యం, విద్య ఖర్చులు వివాహపు ఖర్చులు పుట్టిన రోజు అంత్యక్రియల ఖర్చులు, కొన్ని మత సంబంధమైన ఉత్సవాలు అన్నమాట.

వైద్యం, వివాహపు ఖర్చుల ఋణాలు ఏడాదికి 250 రూపాయలు విద్యా ఖర్చుల ఋణాలు వంద, ఇతర సందర్భాలలో ఖర్చుల ఋణాలు 75 రూపాయలకు మించరాదు.

కొనుగోళ్ళు గృహ నిర్మాణం ఋణాలపై అయితే వేల రూపాయలకు పరిమితి విధించారు.

వినియోగపు ఖర్చుల ఋణం తిరిగి చెలింపు మూడేళ్ళలోను గృహనిర్మాణ నిమిత్తం తీసుకున్న ఋణాలు ఎదేళ్ళలోను తిరిగి చెల్లించాలి.

టెండరు నోటీసు

ఆర్ ఒ సి. నెం. 561/76 తేదీ 15-10-1976

ది. 28-10-76వ తేదీ వగలు 2-00 గంటలకు ఈ దిగువ సుదహరించిన వస్తువులు సప్లయి చేయుటకు పుయ్యూరు గ్రామ పంచాయతీ కార్యనిర్వహణాధికారిచే సీల్డు టెండర్లు పిలువబడుచున్నవి అదే తేదీ 2-30 గంటలకు తెరువబడును టెండరు దరావత్తు చెల్లించి టెండరుదారులు చేయవలెను ఇతర విషయములు ఆఫీసు పని చేయు కాలములో తెలుసుకొనవచ్చును.

క్ర నెం.	వివరము	దరావత్తు
1.	ఆఫీసు సిబ్బందికి చెప్పులు సప్లయి చేయుట	రు. 30—00
2.	ఎలక్ట్రిక్ హెల్పర్ లకు శిక్షణ సప్లయి చేయుట	రు. 200—00
3.	ట్రాక్టరు పెట్రోల్ పెద్దవి 2 డ్రైలీలు డ్రైపు 2 (యస్ కార్బు కంపెని) నైజాలు :— 10-28 — 2 నెంబర్లు నైజు — 6-50-16 — 2 నెంబర్లు నైజు — 7-50-16 — 1 నెంబరు	రు. 400—00

(సం) కోసూరు మధుసూధనశర్మ
కార్యనిర్వహణాధికారి
పుయ్యూరు గ్రామ పంచాయతీ.

దక్షిణ మధ్య రైల్వే

రైల్వే ఎలక్ట్రిఫికేషన్

టెండరు నోటీసు నెం. 2/76-77

దిగువ తెలియుపర్చబడిన వాటికి సీలువేసిన టెండర్లు దిగువ తెలియపర్చబడిన తేదీలో డిప్యూటి కంట్రోలర్ ఆఫ్ స్టోర్సు రైల్వే ఎలక్ట్రిఫికేషన్, దక్షిణ మధ్య రైల్వే విజయవాడవారికి చేరునట్లు పంపాలి.

1. R.E. 56.66.2184: 2 Core Unscreened Railway Signalling cable 650/1100 V with plain annealed copper conductor, of 2.5 sq. mm PVC insulated PVC sheathed steel tape armoured (ungalvanised) to IS: 1554 (Part I)-1964 with upto date amendments.
కావలసినది: 10 9 మీ ఎర్నెస్టుమని డివాజిట్ రు. 800/- టెండరు గడువు 17-11-76 టెండరు పారము ఖరీదు: రు. 10/-.

2. RE 56.96 2205 - 6 Core Unscreened-do- 1.5 Sq mm:
కావలసినది: 26 3. మీ. ఎర్నెస్టుమని డివాజిట్ రు. 2650/- టెండరు గడువు 17-11-76. టెండరు పారము ఖరీదు: రు. 20/-.

(1) పైన తెలియపర్చబడిన సొమ్ము ప్రతి టెండరు పెట్టుకు వగదుగా లేక మనీ ఆర్డరుద్వారా (వాపసు ఇవ్వబడనిది) చెల్లించి దిగువ సంతకముదారుని కార్యాలయమునుండి గం. 10-00 లు మరియు గం. 15-00 లు మధ్య టెండరు పారములు పొందవచ్చును. మనిఆర్డరు కూపనుపై టెండరు రిపరెన్సు వ్రాయాలి

ii ప్రకటించిన టెండరు డాక్యుమెంటు పోస్టేజి ద్వారా పొందగోరువారు పోస్టేజి ఛార్జీలు క్రింద ప్రతి టెండరుకు రు 4-00లు అదనంగా చెల్లించి పైన తెలియపర్చబడిన టెండరు పారము ఖరీదునకు ఈ సొమ్ము అదనము అని గుర్తించాలి

iii టెండర్లు అదరు తేది గం 14-30 ల వరకు తిసుకోబడి తిరిగి అదేరోజు గం 15-00లకు తెరువబడును.

డిప్యూటి కంట్రోలర్ ఆఫ్ స్టోర్స్
విజయవాడ-520001 (ఆం. ప్ర)

PUB 285/76-77

రోడ్లు మరియు భవనముల శాఖ

చీఫ్ ఇంజినీర్ : పిడుగుడి : ఎర్రమంజిల్ : ఆం. ప్ర.
హైదరాబాద్ వారి కార్యాలయము

చిట్ టెండరు నోటీసు

నెం. 88841/ T2/TAI/ 76-2. తేది 28 9 76

దిగువ తెలియ పర్చబడిన పనికి ఎల్.ఎస్ కంట్రాక్టు పద్ధతిపై రాను రిజిస్టర్డ్ కంట్రాక్టరు మరియు ప్రతిష్ఠ చెందిన సంస్థల నుంచి (అట్టి కంట్రాక్టరు చీఫ్ ఇంజనీరు (ఆర్ అండ్ బి అడ్మినిస్ట్రేషను) ఆంధ్రప్రదేశ్ హైదరాబాద్ వారిచే అర్హత పొందిన వారై వుండాలి) సీలు వేసిన టెండర్లు 30-12-76 తేదీ మధ్యగం 3-00ల వరకు చీఫ్ ఇంజనీర్ (ఆర్ అండ్ బి) లేదా వారిచే అర్హత పొందబడిన ఏ అధికారిచేనైనా తన కార్యాలయమునందు తీసుకోబడి తిరిగి అదేరోజు మ॥ గం. 3-30 లకు తెరువబడును

క్ర నెం.	పని యొక్క పేరు	టెండరు పారమునకు ఇవ్వవలసిన డిపాజిట్	టెండరు పారమునకు ఇవ్వవలసిన ఎర్నెస్ట్ డిపాజిట్	టెండరు పారము వెల	టెండరు పత్రము వెల	పనిని పూర్తి చేయవలసిన కాలం	టెండరు పత్రము మరియు కాంట్రాక్టు రిజిస్ట్రేషను ఫీజు
1.	ఖమ్మం జిల్లాలో మధిర-ఇల్లందు రోడ్డు యొక్క కి మీ 0 8 లో వైరా నది వద్ద అప్రోచేలతో సహా ఒక హైలెవెల్ బిట్టి నిర్మించుట	41400/-		ఖమ్మం	రు. 104-50		టెండరు పత్రము

టెండరు డాక్యుమెంటు సప్లయి చేయుటకు పట్టుకునే దరఖాస్తులోనూ టెండరు షెడ్యూళ్ళు ఖరీదు ఎగ్జిక్యూటివ్ ఇంజనీరి (ఆర్&బి) ఖమ్మంవారి అకౌంటుకు "882 Public works Remm tences III" అనే హెడ్‌కు చెలించిన చలాను, రిజిష్టరు అయినట్లు చూపే ధృవపత్రము జతపరచి చీ. ఇంజనీరు (ఆర్, బి) హైదరాబాద్ వారి పేరు, వారికి 20-11-1976 తేదీ వాటికి లేదా అలోపుగాని అందునట్లు పంపాలి

టెండరు షెడ్యూళ్ళు 3-12-76 నుంచి 6-12-76 తేదీ వరకు చీఫ్ ఇంజనీరు, పి డబ్ల్యు డి. (ఆర్&బి) ఆంధ్రప్రదేశ్. ఎర్రమంజిల్ హైదరాబాద్ వారి కార్యాలయమునందు కార్యాలయము పనిచేయు రోజులలో జారీ చేయబడును. ఏ కారణము చూపకుండనే ఏ టెండరునైనను లేదా అన్ని టెండర్లను తిరస్కరించు అధికారము చీఫ్ ఇ. జినీరి రిజర్వు చేసుకొని వున్నారు

టెండరు షెడ్యూళ్ళు పోస్టుద్వారా పంపబడవు టెండరు షెడ్యూళ్ళు ఖరీదు ఏటి పరిస్థితులలోను వాపసు యివ్వబడదు మరియు ఆ తదుపరి టెండరు పిలువులకు గాని లేదా యితర అకౌంటులకుగాని సరిపచ్చుకొనబడును.

ఎన్నికయిన టెండరుదారు, అగ్రిమెంటులో ప్రవేశించు సమయమున రు 27,600/-లు అదనపు ఎర్నెస్టుమని డిపాజిట్ చెలించాలి

టెండర్లు తీసుకొనే తేదీ అనాదారణ కారణాలు వలన కార్యాలయము మూసివేసినచో ఆ తరువాత వెంటనే పనిచేయు దినమునకు పైన తెలియపర్చబడిన సమయమున తీసుకోబడును.

చీఫ్ ఇంజనీర్
ఆర్ అండ్ బి అండ్ అడ్మినిస్ట్రేషన్, హైదరాబాద్

1627/Advt/76/11 10-76

ఆఫీసు ఆఫ్‌ది సూపరింటెండింగ్ ఇంజనీరు ఎన్. ఎస్. కెనాల్స్ సర్కిల్ దర్శి

టెండర్లు మరల వాయిదా

సూపరింటెండింగ్ ఇంజనీరు, ఎన్. ఎస్ కెనాల్స్ సర్కిల్ దర్శివారి నోటిపై చేయబడిన పనులకు టెండరు నోటీసు నెం. 1/76-77- (సూపరింటెండింగ్ ఇంజనీరు, ఎన్. ఎస్. కెనాల్స్ సర్కిలు ఒంగోలు వారిచే జారీ చేయబడినవి)కు సంబంధించి టెండరు తీసుకొనుటకు, టెండర్లకు దరఖాస్తులు స్వీకరించుటకు టెండర్లు సప్లయి చేయు తేదీలు దిగువ వివరంగా వాయిదా వేయబడినవి.

1. టెండర్లు తీసుకొనుటకు ఆఖరు తేదీ 19-11-76 గం. 15-00ల వరకు టెండర్లు అదేరోజు గం. 15-30 లకు తెరువబడును.

2. టెండరు షెడ్యూళ్ల సప్లయి చేయుటకొరకు దరఖాస్తులు 6-11-76 తేదీ గం. 15-00ల వరకు తీసుకోబడును

3. టెండరు షెడ్యూలు 10-11-76నుంచి 15-11-76 వరకు కార్యాలయము పని చేయు ఏ రోజునైనా, కార్యాలయము పని గంటలలో సప్లయి చేయబడును

4. టెండరు నోటీసు

నెం. 1/76-77కు సవరణలు

a. దిగువ తెలియపర్చబడిన పనులకు లమ్‌సమ్ కంట్రాక్టు పద్ధతిపై చేయుటకు సీలువేసిన టెండర్లు క్లాసు 11. మరియు ఆపై కంట్రాక్టర్లు/ ప్రసిద్ధి చెందిన సంస్థల నుండి (అట్టి కంట్రాక్టర్లు సూపరింటెండింగ్ ఇంజనీరి ఎన్. ఎస్. కెనాల్స్ సర్కిల్ దర్శి, ప్రకాశం జిల్లా ఆంధ్రప్రదేశ్ వారిచే అర్హత పొందినవారై వుండాలి. సూపరింటెండింగ్ ఇంజనీర్ ఎన్. ఎస్. కెనాల్స్ సర్కిల్. దర్శి. ప్రకాశం జిల్లా ఆంధ్రప్రదేశ్ వారిచే వారి కార్యాలయమునందు తీసుకోబడును.

b. టెండరు డాక్యుమెంట్లు సప్లయి కొరకు దరఖాస్తులు — సూపరింటెండింగ్ ఇంజనీర్ ఎన్. ఎస్ కెనాల్స్ సర్కిల్. దర్శి ప్రకాశం జిల్లా ఆంధ్రప్రదేశ్ వారి పేర పంపాలి.

c. నోటిఫికేషన్‌లో తెలియపరచిన కాలములో పని చేయు అన్ని రోజులలో సూపరింటెండింగ్ ఇంజనీరు ఎన్. ఎస్. కెనాల్స్ సర్కిల్. దర్శి. ప్రకాశంజిల్లా ఆం. ప్ర వారి కార్యాలయమునందు టెండరు షెడ్యూళ్ళు జారీచేయబడును ఏ టెండరునైనా లేదా అన్ని టెండర్లను తిరస్కరించు అధికారము సూపరింటెండింగ్ ఇంజనీర్. ఎన్. ఎస్. కెనాల్స్ సర్కిల్. దర్శివారు రిజర్వుచేసుకొని వున్నారు.

ఇతర షరతులు మరియు పనియొక్క పేరు మారలేదు.

(సం.) సి. వి. సుబ్బారాయుడు
సూపరింటెండింగ్ ఇంజనీర్
ఎన్. ఎస్. పి. సర్కిల్. దర్శి

D 1/64M/14-10-76

వర్గీకృత ప్రకటనలు

EDUCATIONAL

స్వస్తిక్ ఇంగ్లీష్ గ్రామర్ (తెలుగులో) గ్రామరు సూత్రములు తెలుగులో వివరించబడినవి. 35 వేల కాపీలు అమ్ముడయినవి పాపులర్ కవరుతో వెల రూ. 10 స్వస్తిక్ బుక్ డిపో-రాజమండ

వాసయోగ్యంగా 70 ఎకరాల చిట్లడవి బాగు సేత

—కావలి కళాశాల విద్యార్థుల ఆదర్శసేవ

("ఆంధ్రజ్యోతి" విలేకరి)

కావలి అక్టోబరు 18— నెల్లూరు జిల్లా కావలి జవహర్ భారతి కళాశాలకు చెందిన 65 మంది ఎన్. ఎస్. ఎస్. విద్యార్థులు తాళ్ళపాలెంలో హరిజనులకు వసతులను యిచ్చిన 70 ఎకరాల అడవి ప్రదేశాన్ని ఇటీవల అయిదు రోజులపాటు సమతలపరచి చదును చేశారు.

చెట్లను కొటివేయడంలోను మిడ్డివల్లలను చదును చేయడంలోను విద్యార్థులు చూపిన శక్తిసామర్థ్యాలు చుట్టూ ప్రక్కల గ్రామీణులను ముగ్ధులను చేశాయి.

పనాలుపొందిన హరిజనులు కొంతమంది వారికి సహకరించారు.

శ్రీ రేపాల లక్ష్మీనరసారెడ్డి కార్యక్రమానికి ప్రారంభోత్సవం చేశారు. కావలి ఆర్. డి. ఓ శ్రీ ఎ. ప్రకాశరెడ్డి గ్రామీణాభివృద్ధి వారోత్సవాలలో విద్యార్థులు పాల్గొనడాన్ని అభినందించారు.

కావలి టి. ఎ. ఆర్. ఓ. శ్రీ వై. వి. రత్నం అధ్యక్షతన జరిగిన చివరి రోజు సభలో ఏప్టరి మేరీప్రాన్సెస్ విద్యార్థులకు పరిపిల్లను పంచిపెట్టారు. బ్లాక్ డెవలప్‌మెంట్ ఆఫీసరు శ్రీ ఏ. యానాది విద్యార్థుల శక్తిసామర్థ్యాలను, నైపుణ్యాన్ని ప్రశంసించారు. శ్రీ ఎన్. వి. రమణయ్య తమకు సహకరించిన అధికారులకు గ్రామీణులకు కృతజ్ఞతలను వెల్లడించారు.

శ్రీకాళహస్తిలో ఎస్. వి. ఎ. కళాశాల విద్యార్థుల సేవ

("ఆంధ్రజ్యోతి" విలేకరి)

శ్రీకాళహస్తి అక్టోబర్ 17— స్థానిక ఎస్ వి ఎ కళాశాలకు చెందిన జాతీయ సేవా పథకం (ఎన్. ఎస్ ఎస్.) వలంటీర్లు శ్రీ ఎ. వి. చంద్రశేఖరరాజు నాయకత్వంలో ఇటీవల దర్శరాజు దేవాలయం వద్ద మంచినీళ్ళ గుంటను విస్తృతపరిచే కార్యక్రమాన్ని చేపట్టారు

శ్రీ వేంకటేశ్వర విశ్వవిద్యాలయం సిండికేట్ సభ్యుడు శ్రీ ఏ ఆర్. మాధవరావు ఈ కార్యక్రమానికి ప్రారంభోత్సవం చేశారు

కళాశాల ప్రిన్సిపాల్ శ్రీ వి. సుబ్రహ్మణ్యం అధ్యక్షత వహించారు.

ఎన్. ఎస్ ఎస్ కార్యక్రమ నిర్వహణాధికారి శ్రీ ఎ వి చంద్రశేఖర్ రాజు వ్యాగతం చెప్పారు.

తొట్టంబేడు సమితి విస్తరణాధికారి శ్రీ రాజారెడ్డి కూడా ప్రసంగించారు.

ఇటువంటి కార్యక్రమాన్ని చేపట్టినందుకు ఎన్. ఎస్ ఎస్. వలంటీరును అభినందించడానికి ఏర్పాటయిన కార్యక్రమానికి శ్రీకాళహస్తి మునిసిపల్ స్పెషల్ ఆఫీసర్ శ్రీ ఏ శ్రీనివాసులురాయుడు ముఖ్య అతిథిగా వచ్చారు కళాశాల ప్రిన్సిపాల్ శ్రీ వి సుబ్రహ్మణ్యం అధ్యక్షత వహించారు

శ్రీ వి. కృష్ణారెడ్డి వందన సమర్పణ చేశారు

గవర్నర్ పర్యటన

హైదరాబాద్ అక్టోబరు 17- గవర్నర్ శ్రీ ఆర్. డి భండారె అక్టోబర్ 25 వ ఇక్కడనుంచి మోటారు కారులో సదాశివపేట వెడతారు. వీ దర్ లో జరిగే సెడ్యూల్డ్ కులాల అభివృద్ధి గురించిన సదస్సులో ప్రధాన అతిథిగా పాల్గొని ఈ నెల 26న ఆయన ఇక్కడకు తిరిగివస్తారు.

పారిశ్రామిక కార్మికులకు ప్రత్యేక కుటుంబ నియంత్రణ శిబిరాలు

("ఆంధ్రజ్యోతి" విలేకరి)

కడప అక్టోబర్ 17— కడప జిల్లాలో పారిశ్రామిక కార్మికులకు ప్రత్యేకంగా కుటుంబ నియంత్రణ శిబిరాలను నిర్వహించడానికి చర్యలు గైకొనగలమని జిల్లా కలెక్టరు శ్రీ ఏ యల్. సంజీవరెడ్డి రాష్ట్ర కార్మిక శాఖ మంత్రి శ్రీ టి అంజయ్య ఇక్కడి అధికారులతో చర్చలు జరిపినప్పుడు తెలియచేశారు.

జిల్లాలో ప్రతి కార్మిక సంస్థ యజమానులు తమ కార్మికులను ప్రత్యేక కుటుంబ నియంత్రణ శస్త్ర చికిత్సలకు తోడ్కొని రావడంతోపాటు శస్త్ర చికిత్సలు చేయించుకున్న వారికి ప్రభుత్వం అందచేసే ప్రోత్సాహక బహుమతులతోపాటు యాజమాన్యం కూడా వారి కార్మికులకు ప్రోత్సాహక బహుమతులను అందచేసేటట్లు చూడగలమని కలెక్టరు కార్మికమంత్రికి తెలియచేశారు

జిల్లాలోని పారిశ్రామిక సంస్థల యజమానులు ప్రభుత్వం తలపెట్టిన ప్రతి కార్యక్రమంతోనహకరిస్తామని అన్నారు. ప్రత్యేక కుటుంబనియంత్రణ శిబిరాలు నిర్వహణపట్ల వారి అండదండలు వుండగలవని కలెక్టరు మంత్రికి చెప్పారు.

జిల్లాలో కార్మికులు యాజమాన్య సంబంధాలు, కార్మికుల హక్కులు పరిరక్షణ కార్మికులలో క్రమశిక్షణ విషయం కార్మిక మంత్రి శ్రీ అంజయ్య జిల్లా కలెక్టర్ లేబర్ కమిషనర్‌తో ప్రత్యేకంగా చర్చలు జరిపారు.

కార్మికులు పారిశ్రామిక కార్మికుల కోసం ప్రత్యేకంగా ఏర్పాటుచేసే కుటుంబ నియంత్రణ కేంద్రాలు విజయవంతంగా నిర్వహించి చూడాలని జిల్లా కలెక్టర్ లేబరు కమిషనర్ నియుక్తంగా ఒక ప్రకటన చేశారు

నాగార్జున యూనివర్సిటీ ఆర్ట్స్ బ్లాకు నిర్మాణానికి వైస్ ఛాన్సలర్ డాక్టర్ వి. బాలయ్య శంకుస్థాపన చేసినప్పటి ఫొటో

మిగులు భూముల పంపిణీకి ప్రజా సంఘాల ఏర్పాటు

—మంత్రి శ్రీ మహేంద్రనాథ్ ప్రకటన

("ఆంధ్రజ్యోతి" విలేకరి)

గూడూరు, అక్టోబరు 17— భూకమతాల ఎరిమితి చట్టంక్రింద మిగులుగా శేషించిన భూములను పంపిణీకి త్వరలో రాష్ట్రప్రభుత్వం ప్రజా సంఘాలను ఏర్పాటు చేయనున్నట్లు రాష్ట్ర హరిజన సంక్షేమ మార్కెటింగ్ వ్యవహారాల మంత్రి శ్రీ పి. మహేంద్రనాథ్ వెల్లడించారు నెల్లూరు జిల్లా సదయగిరిలో 20 అంశాల ఆర్థిక కార్యక్రమం అమలును సమీక్షిస్తూ అనర్హులయిన వారిలో 90 శాతం మందికి పట్టాలు మార్చిలోగా ఇళ్ళ స్థలాలను పంపిణీ చేయడానికి గాను సేకరణ కార్యక్రమాన్ని త్వరితం చేయవలసిందిగా ఆయన అధికారులను కోరారు.

జిల్లా కలెక్టర్ శ్రీ ఏ అర్జునరావు మాట్లాడుతూ నెల్లూరు జిల్లాకు 22 వేల కుటుంబనియంత్రణ శస్త్ర చికిత్సలు లక్ష్యంగా నిర్ణయించడం జరిగిందని జిల్లాలోని వాకాడు గూడూరు కలిగిరి నెల్లూరు బుచ్చిరెడ్డిపాలెం కావలిలో పెద్దఎత్తున కుటుంబ నియంత్రణ శిబిరాలను నిర్వహించడానికి నిశ్చయించినట్లు తెలియజేశారు. శిబిరాల నిర్వహణలో సహకరించవలసిందిగా ప్రజా ప్రతినిధులకు అధికారులకు ఆయన విజ్ఞప్తి చేశారు.

వ్యవసాయ కూలీలకు కనీస వేతనాల చట్టాన్ని సక్రమంగా అమలుపరచవలసిందని శాసనసభ్యులు శ్రీ ఎమ్ నారాయణ కోరారు వారి మెంటు సభ్యులు శ్రీ ఎన్. జనార్దన్ రెడ్డి శాసనసభ్యులు శ్రీ పి. సంజీవరెడ్డి శాసన సభ్యులు శ్రీయుతులు పి చెంచురామయ్య ఓ వెంకట సుబ్బయ్యలు చర్చలలో పాల్గొన్నారు

కలిగిరిలో స్టేట్ బ్యాంకిశాఖ ప్రారంభోత్సవం

నెల్లూరుజిల్లా కావలి తాలూకా కలిగిరిలో స్టేట్ బ్యాంకి బ్రాంచి రాష్ట్ర హరిజన సంక్షేమ మార్కెటింగ్ వ్యవహారాల మంత్రి శ్రీ పి. మహేంద్రనాథ్ ప్రారంభోత్సవం చేస్తూ, బలహీనవర్గాలలోని దారిద్ర్య నిర్మూలనకు బ్యాంకులు ఋణాలు మంజూరు చేస్తున్నాయని, వాటిని సక్రమంగా వినియోగించుకొని వారి జీవన పరిస్థితులను మెరుగుపరచుకోవలసిందని బలహీనవర్గాలకు విజ్ఞప్తి చేశారు.

మంత్రి వెంకట్రామరెడ్డి మృతికి మంత్రి అంజయ్య సంతాపం

("ఆంధ్రజ్యోతి" విలేకరి)

కడప అక్టోబరు 17— కడపజిల్లా సమీక్ష సంఘ సమావేశం మొన్న ఇక్కడి రాష్ట్ర కార్మికశాఖ మంత్రి శ్రీ టి అంజయ్య అధ్యక్షతన జరగవలసి వున్నది కాని రాష్ట్ర ఎక్సైజుసంవర్థక శాఖ మంత్రి శ్రీ ఎం వెంకట్రామరెడ్డి మృతితో సమీక్ష సంఘ సమావేశం సంతాప సభగా మారిపోయింది

పుట్టపర్తి నుంచి కార్మిక శాఖ మంత్రి శ్రీ అంజయ్య ఇక్కడకు రాగానే జిల్లా కలెక్టరు శ్రీ ఏ యల్. సంజీవరెడ్డి మంత్రి శ్రీ ఎం వెంకట్రామరెడ్డి మరణ వార్తను తెలియచేశారు వెనువెంటనే మంత్రి అంజయ్య జిల్లా సమీక్ష సంఘ సమావేశాన్ని నిలిపివేసి సభ అనుమతితో కీర్తిశేషులు వెంకట్రామరెడ్డి ఆకాల మరణానికి, వారి కుటుంబానికి ప్రగాఢ సంతాపాన్ని తెలుపుతూ తీర్మానించారు

మంత్రి శ్రీ అంజయ్య సంతాపాన్ని వెలిబుచ్చుతూ వెంకట్రామరెడ్డి తమకు చిరకాల మిత్రుడని అన్నారు అనేక సందర్భాలలో ఆయన అభిప్రాయాలతో ఏకీభవించకపోయినా ఆయన వద్దనంటేనే వుండే వారని అట్టి మిత్రుని చిన్న వయస్సులోనే కోల్పోవడం దురదృష్టకరమని ఆయన అన్నారు

జిల్లా కాంగ్రెసు కమిటీ అధ్యక్ష కార్యదర్శి, శాసనసభ్యులు శ్రీ పీతాంబయ్య, శ్రీ కె ఎస్ సుబ్బారావు శ్రీ ఎస్ పి. నాగిరెడ్డి కీర్తిశేషులు వెంకట్రామరెడ్డి ప్రతిభా విశేషాలను కార్యదక్షతను వివరిస్తూ ప్రసంగించారు.

సంతాప సూచకంగా రెండు నిమిషాల పాటు మౌనాన్ని పాటించారు.

హరిజనులకు హౌసింగ్ బోర్డుద్వారా ఇళ్ళు కేటాయింపు

మంత్రి శ్రీ మహేంద్రనాథ్ వివరణ

("ఆంధ్రజ్యోతి" విలేకరి)

విజయపురి, అక్టోబరు 17— మొన్న విజయపురి అభివృద్ధి మహాసభలో రాష్ట్ర మార్కెటింగ్, హరిజన సంక్షేమ శాఖల మంత్రి శ్రీ పి. మహేంద్రనాథ్ ప్రసంగిస్తూ జిల్లా తాలూకా కేంద్రాలలో హరిజనులకు హౌసింగ్ బోర్డుద్వారా అయిదు వేల రూపాయల విలువకు తగకుండా ప్రభుత్వ ఇండ్లను నిర్మించి ఇవ్వగలదని దానిలో సగం డబ్బుగా మిగిలినది శాశ్వత వాయిదాల పద్ధతిలో తిరిగివలెనని వివరించారు.

శాసనసభ్యులు శ్రీ విన్నమల రామయ్య సభకు అధ్యక్షత వహించారు శాసన సభ్యులు కుమారి కమలమ్మ విజయపురి నికాసంగా వున్నప్పుడే ఆ పేరుకు సార్థకత వుంటుందని అన్నారు

శాసనసభ్యులు శ్రీ చక్కిలం శ్రీనివాసరావు శ్రీయుతులు శ్రీరాయకవయ్య, మనోహర్, కృష్ణ జవార్తనరావు తదితరులు కూడా సభలో ప్రసంగించారు. తొలుత ఆహ్వాన సంఘ అధ్యక్షులు శ్రీ డి రామమూర్తి స్వాగతం పలికారు

విజయపురి కేంద్రంగా విజయపురి తాలూకాను వెంటనే ఏర్పాటుచేయవలెనని సభ ఏకగ్రీవంగా తీర్మానించింది

విజయపురి కేంద్రంగా విజయపురి తాలూకాను ఏర్పాటుచేయవలెనని అందుకు అన్నహంగులతో మోడిపి పనులు ఇక్కడి వున్నాయని విజయపురి నిర్మాణ యువజన కాంగ్రెసువాద నేత శ్రీ కాటూరి కృష్ణకోటాధికారి శ్రీ వెంకటసుబ్బారావు సంయుక్తంగా ప్రభుత్వానికి విజ్ఞప్తిచేశారు.

కులాంతర వివాహం

విజయపురి అక్టోబరు 17— స్థానిక రంగనాథ రంగశాలలో రాష్ట్ర మంత్రి శ్రీ మహేంద్రనాథ్ సమక్షంలో స్థానిక "పరిమళ" కోఆపరేటివ్ సెంట్రల్ బ్యాంకు డైరెక్టరు చిరంజీవి టి మోహన్ రావు (హరిజన) సౌభాగ్యవతి లక్ష్మీదేవి (తెలగ) కులాంతర వివాహం జరిగినది.

నిజామాబాద్‌లో లియోక్లబ్ సభ్యుల రక్తదానం

("ఆంధ్రజ్యోతి" విలేకరి)

నిజామాబాద్ అక్టోబరు 17— ప్రపంచ లయన్సు సంస్థల సేవా దినోత్సవం సందర్భంగా స్థానిక లియోక్లబ్ సభ్యులు ఇక్కడి జిల్లా హెడ్ క్వార్టర్స్ ఆస్పత్రి రక్తనిధి బ్యాంకులో రక్తదానంచేశారు.

ఈ కార్యక్రమంలో ముఖ్య అతిథిగా పాల్గొన్న లయన్సు సంస్థల 324 సి జిల్లా గవర్నర్ శ్రీ ఏ ఎన్ బాటియా లియోక్లబ్ సభ్యులను అభినందించారు రక్తదానంచేసిన వారిలో క్లబ్ అధ్యక్షుడు శ్రీ హెచ్ గంగాధర్ సంయుక్త కార్యదర్శి శ్రీ జి గంగాధర్ శ్రీ ఎం. రాజప్రకాశ్ కలరు.

లయన్స్‌క్లబ్ 14వ వార్షికోత్సవం

ఇటీవల ఇక్కడి జరిగిన స్థానిక లయన్సు క్లబ్ 14వ (వార్షిక) వార్షికోత్సవం సభలో 324-సి జిల్లా గవర్నర్ శ్రీ బాటియా ప్రసంగిస్తూ మానవాళ్ళను తన దీక్షతో కృషి జేయాలని తొలివారిని ప్రేమించి వారి ఆదరాభిమానములను చూరగొనాలని లయన్సు సభ్యులకు ఉద్బోధించారు నిజామాబాద్ లయన్సు క్లబ్ సభ్యులు ప్రయోజనకరమైన సేవా కార్యక్రమాలను చేపట్టినందుకు ఆయన హర్షం ప్రకటిస్తూ వారిని అభినందించారు

క్లబ్ కార్యదర్శి శ్రీ కె వసంత్ రెడ్డి సంస్థ కార్యకలాపాలను వివరిస్తూ నివేదికను చదివారు

తొలుత లయన్స్‌క్లబ్ అధ్యక్షులు శ్రీ ఎం దర్శేంద్ర అతిథులకు స్వాగతం చెప్పారు తరువాత ఎన్. బి ఎలిగాడ వందన సమర్పణ చేశారు.

మేమాలయ రాష్ట్రంలో రెండు కొత్త జిల్లాలను ఏర్పాటుచేయాలని ఆ రాష్ట్ర ప్రభుత్వం నిర్ణయించినట్లు పిలాంగ్ వార్త.

పౌరసంబంధాల శాఖ అధికారుల బాధ్యతలు

కాకినాడ సభలో డైరెక్టర్ రాజ్యం సిన్హా వివరణ

("ఆంధ్రజ్యోతి" ప్రతినిధి)

కాకినాడ అక్టోబరు 17—పౌర సంబంధాల శాఖ అధికారులకు రెండురకాల బాధ్యతలు కలవని ఒకటి పథకాల ప్రభుత్వం చేపట్టిన అభివృద్ధి కార్యక్రమాలను ప్రచారంచేస్తూ మరొకటి పథకాల ప్రజాభిప్రాయాన్ని కూడా సేకరించి ప్రభుత్వానికి తెలియచేయాలని సమాచార పౌర సంబంధాల శాఖ డైరెక్టర్ శ్రీమతి రాజ్యంసిన్హా తాలూకా పౌర సంబంధాల శాఖ అధికారుల సమావేశంలో పేర్కొన్నారు.

సమావేశం జిల్లాపరిషత్ హాలులో జరిగింది.

పార్లమెంటు సభ్యులు శ్రీ మల్లిపూడి శ్రీరాము వెంకటేశ్వరరావు ప్రసంగిస్తూ పౌరసంబంధాల శాఖ అధికారులు ప్రజలతో సన్నిహిత సంబంధాలను ఏర్పరచుకోవాలని, ప్రభుత్వం చేపట్టిన అభివృద్ధి కార్యక్రమాల సత్ఫలితాలను ప్రజలకు తెలియ చెప్పాలని అన్నారు

సభకు పరిపాలనాభివృద్ధి కార్పొరేషన్ జనరల్ మేనేజరు శ్రీ ఇ. వి సుబ్బారావు పౌరసంబంధాల శాఖ డిప్యూటీ డైరెక్టర్ శ్రీ ఎన్ జానకిరాం పాల్గొన్నారు

తొలుత జిల్లా పౌర సంబంధాల శాఖాధికారి శ్రీ పిడుపర్తి రామకృష్ణారావు స్వాగతం చెప్పారు.

సభలో స్టేట్ బ్యాంకి రీజనల్ మేనేజర్ శ్రీ ఆర్. కృష్ణన్, స్టేట్ బ్యాంకు నెల్లూరు బ్రాంచి మేనేజర్ శ్రీ ఎ. శ్రీనివాసులు పాంపిక కార్యకర్త శ్రీ జి లవణం ప్రసంగించారు.

తొలుత కలిగిరి బ్రాంచి మేనేజర్ శ్రీ శ్రీనివాసమూర్తి స్వాగతం పలికారు

స్టేటుబ్యాంకి కావలి బ్రాంచి మేనేజర్ శ్రీ కె రామమూర్తి వందన సమర్పణ చేశారు.

కలిగిరి సహకారసంయుక్త వ్యవసాయ సంఘానికి ఐదు జతల ఎడ్లను పిర్కాలో గ్రామంలోని సంఘం సభ్యులకు 12 జతల ఎడ్లను కలిగిరి పోలంపాడు తెళ్ళపాడు గ్రామాలలోని షెడ్యూల్డుకులాల జాతులకు చెందిన వారికి 136 ఇళ్ళ స్థలపట్టాలను బలహీన వర్గాలకు చెందిన వారికి 56 కొలత పట్టాలను మంత్రి పంపిణీచేశారు

కావలి ఆర్ డి ఓ శ్రీ పి ప్రకాష్ రెడ్డి తహసీలార్ శ్రీ పి కృష్ణమూర్తి పంపిణీ పట్టాలను ఏర్పాటు చేశారు

నాయుడుపేటలో కుటుంబ నియంత్రణ శిబిరం

నెల్లూరుజిల్లా నాయుడుపేటలో ఏర్పాటు చేసిన కుటుంబ నియంత్రణ శిబిరంలో మండల ప్రాథమిక ఆరోగ్య కేంద్రం అధికారులు 180 వెసెక్టమీ ఆపరేషన్లు నిర్వహించారు.

అంబికపల్లి అగ్రహారం పాఠశాల భవనం

శ్రీమతి రాజ్యంసిన్హా చే ప్రారంభం

("ఆంధ్రజ్యోతి" ప్రతినిధి)

కాకినాడ అక్టోబరు 17— అంబికపల్లి అగ్రహారంలో 16 వేల రూపాయల వ్యయంతో నిర్మించిన ప్రాథమిక వారశాల భవనానికి ఇటీవల రాష్ట్ర సమాచార, పౌర సంబంధాల శాఖ డైరెక్టరు శ్రీమతి రాజ్యం సిన్హా ప్రారంభోత్సవం చేశారు

సభకు రాయవరం సమితి మాజీ అధ్యక్షులు శ్రీవట్టికూటి ఎటాబిరామయ్య అధ్యక్షత వహించారు.

శాసన సభ్యులు శ్రీ ద్వారంపూడి సత్యనారాయణ రెడ్డి సభను ప్రారంభించారు

తాలూకా పౌరసంబంధాల శాఖ అధికారి శ్రీ యన్ వి హనుమన్న స్వాగతం పలికగా గ్రామ సర్పంచ్ శ్రీ గుణ్ణం వీర్రాజు వందన సమర్పణ చేశారు

అనంతరం శ్రీమతి రాజ్యంసిన్హా పామర్రు తాలూకా పౌరసంబంధాల శాఖ అధికారి దత్తత తీసుకొన్న మాదవరం గ్రామానికి చెందిన 110 మంది హరిజనులకు ఇళ్ళస్థలపట్టాలను అందచేశారు

తొలుత అసిస్టెంట్ తహసీల్దారు శ్రీ టి. వెంకటరావు స్వాగతం చెప్పారు

వెయ్యి లీటర్ల నకిలీ సారా పట్టివేత

("ఆంధ్రజ్యోతి" విలేకరి)

మహబూబ్‌నగరు అక్టోబరు 17 — అబ్కారీ శాఖాధికారి శ్రీ ఏ రామచంద్రారెడ్డి నల్ గొండ ఎక్సైజు ఆఫీసు సిబ్బంది శ్రీ ఎం ఎ గఫార్ సహాయంతో మొన్న వనపర్తి తాలూకా కొమ్మారెడ్డిపల్లి కిమ్మెట గ్రామంలో హఠాత్తుగా దాడులుచేసి 1000 లీటర్ల నకిలీ సారాను పట్టుకొన్నారు. ఇదు పురిని అరెస్టుచేశారు

దీనిని హైదరాబాద్ మాదిరి పేలుడుమందు ఇక్కడకు సరఫరా చేసినట్లు తెలుస్తున్నది. దర్యాప్తు జరుగుతున్నది

గోడుకు ఎగువుకు చేరవాలనే ప్రతివాడు సంకోచపడకూడదు కేంద్రవ్యవసాయ మంత్రిత్వ శాఖ ప్రతినిధి ప్రకటి.పట్టు న్యూఢిల్లీ వార్త

కర్నూలులో కండక్టర్లకు పునశ్చరణ తరగతులు

("ఆంధ్రజ్యోతి" విలేకరి)

కర్నూలు అక్టోబరు 17- రాష్ట్ర రోడ్డు రవాణా సంస్థ కర్నూలు డిపో ఏర్పాటు చేసిన కండక్టర్ల పునశ్చరణ తరగతులను రీజనల్ ట్రాన్స్‌పోర్టు అధికారి శ్రీ పి. వి. సుబ్బారెడ్డి ఇటీవల ప్రారంభోత్సవం చేశారు

ఈ సందర్భంగా శ్రీ సుబ్బారెడ్డి ప్రసంగిస్తూ, కండక్టర్ల ప్రయాణికులపట్ల మంచి ప్రవర్తనతో వ్యవహరించాలనే ఈ తరగతుల ఏర్పాటుముఖ్యోద్దేశ్యమని చెప్పారు.

డివిజనల్ మేనేజరు శ్రీ కె ఎస్. ఆర్. మూర్తి ప్రసంగించారు.

తొలుత జిల్లా మేనేజరు శ్రీ ఎ. హరి నారాయణ స్వాగతం చెప్పారు.

చివర ఇన్‌స్పెక్టర్ శ్రీ బి ఎస్. ఆర్. మూర్తి వందనసమర్పణ చేశారు.

డిపార్టుమెంట్ ఆఫ్ స్పేస్

సివిల్ పంజరింగ్ డివిజన్ టెండర్ నెం. CED/CNE/162/76-77. స్పేస్ ఫ్లోరెజ్ కాంపౌండ్ SIV-3 కొరకు పెండింగ్ ఫ్యాక్టరీ పనులకు సవరణ చేసి మరియు ఇన్స్టలేషను చేయుటకు సీలువేసిన టెండర్లు 1-11-76 తేదీ గం. 2-30లు వరకు కన్సల్టింగ్ ఇంజనీర్ సిఇడి/ డి. ఓఎస్ నెల్లూరు జిల్లా, ఆంధ్రప్రదేశ్ వారిచే కోరబడుచున్నవి ఎస్టిమేటు విలువ రు. 69 000/- ఎర్నెస్టు మనీ రు 1 650/. వరకుల మరియు టెండరు డాక్యుమెంట్ కొరకు రు 50/- లు అందచేసి వేర్పాటుగా చెరించి పంపబడ్డది 20-10-76 నుంచి 30-10-76 వరకు కార్యాలయము పని చేయు ఏరోజునా ఉ॥ గం 10-00లు మరియు సాయంత్రం గం 4-00ల మధ్య పొందవచ్చును. పంపబడ్డతోపాటు పై పని లాంటి స్వభావము గలిగిన పనులు లోగడ చేసినట్లు రూపే టెక్నికల్ అండ్ అర్హత సర్టిఫికేట్ కాపీలు పంపి దాఖలుచేయాలి.

Davp-648 (108)/76

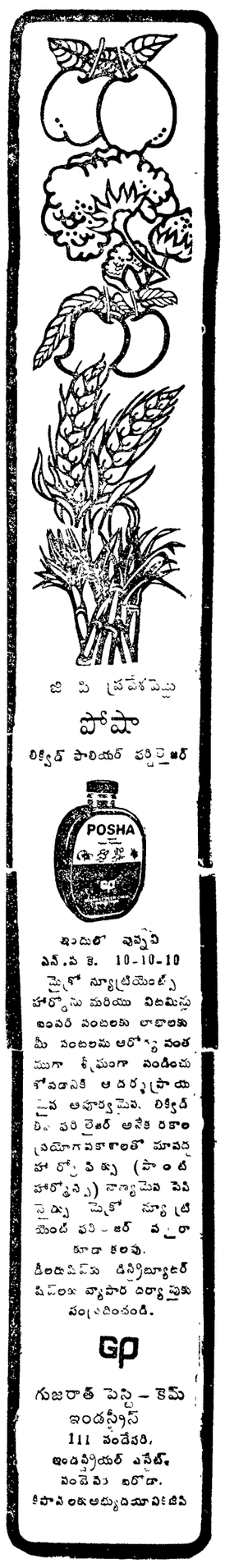

పశు సంవర్ధక శాఖ మంత్రి మృతికి కర్నూలు జిల్లా నాయకుల సంతాపం

("ఆంధ్రజ్యోతి" విలేకరి)

కర్నూలు అక్టోబరు 17—రాష్ట్ర ఎక్సు సంవర్ధక శాఖ మంత్రి శ్రీ వెంకటరామరెడ్డి మృతికి జిల్లా పరిషత్ మాజీ చైర్మన్ శ్రీ ఎం లక్ష్మీకాంతరెడ్డి మాజీ ఎంపీయుతో కె వేణుగోపాలరెడ్డి ఎస్ రఘురామిరెడ్డి జి నాగలక్ష్మీరెడ్డి ఎ వెంకటరెడ్డి శాసనసభ్యులు శ్రీ బి. శేషయ్య వి రెడ్డి ఎన్టీఆర్ కాంగ్రెసు పార్టీ అధ్యక్షులు శ్రీ వాలాది రామయ్య తమ సంతాపాన్ని వెలిబుచ్చి మంత్రి కుటుంబానికి సానుభూతి తెలియజేశారు

రాకినాడలో టెన్నిస్, టేబుల్ టెన్నిస్ పోటీలు

కాకినాడ అక్టోబరు 17— స్థానిక సంగరాయ మెడికల్ కాలేజి అధ్యాపక అఖిల భారత ఇంటర్ మెడికల్ టెన్నిస్ టేబుల్ టెన్నిస్ టోర్నమెంట్సు వచ్చే నెల 18 నుంచి 21 వరకు జరుగుతాయి

ఎంట్రీలకు తుదిగడువు ఈ నెల 31వ తేదీ.

కాకినాడలో ఆర్.టి.సి. డ్రైవర్లకు శిక్షణ తరగతులు

("ఆంధ్రజ్యోతి" ప్రతినిధి)

కాకినాడ అక్టోబరు 17—రాష్ట్ర రోడ్డు రవాణా సంస్థ ఆధ్వర్యాన ఇక్కడ కండక్టర్ డ్రైవర్లకు, మెకానిక్‌లకు అధునాతన శిక్షణ తరగతులను స్థానిక డివిజనల్ కార్యాలయంలో జిల్లా పోలీసు సూపరింటెండెంట్ శ్రీ పి వెంకటరమణారెడ్డి ప్రారంభోత్సవం చేశారు

సభకు డిప్యూటీ ట్రాన్స్‌పోర్టు కమిషనర్ శ్రీ వి భానుమూర్తి అధ్యక్షత వహించారు

విశాఖ డివిజన్ డివిజనల్ మేనేజరు శ్రీ ఎం మల్లన్న అధ్యాపక తరగతుల ఆవశ్యకతను వివరించారు

శాసనసభ్యులు శ్రీ వి. కె రావు పార్లమెంటు సభ్యులు శ్రీ ఎం ఎస్ సంజీవరావు మాట్లాడుతూ కండక్టర్లు ప్రయాణికులతో సౌమ్యంగా వ్యవహరించాలని అన్నారు.

తొలుత కాకినాడ డిపో మేనేజరు శ్రీ ఎస్. ఆర్. స్వామి స్వాగతం పలికారు.

ఇటీవల మరణించిన ఆర్ టి సి డ్రైవరు శ్రీ వి కొండబాబ్య రమణయ్యకు ఆర్ టి సి ఉద్యోగుల సంఘం నేతృత్వం చేసిన 600 రూపాయలను పార్లమెంటు సభ్యులు శ్రీ సంజీవరావు అందచేశారు.

కొట్లాటలో ఒకని మృతి

కర్నూలుజిల్లా గ్రామంలో దుర్ఘటన

("ఆంధ్రజ్యోతి" ప్రతినిధి)

హైదరాబాద్ అక్టోబర్ 17- కర్నూలు జిల్లా రుద్రవరం గ్రామానికి చెందిన షేక్ మాసుమసాహెబ్ అతని ఇరువురు కుమారులను షేక్ కాసిం మరి నలుగురు కలసి మారణాయుధాలతో తీవ్రంగా గాయపరిచారు

తరువాత షేక్ మాసుమసాహెబ్ తీవ్రంగా గాయపడి కర్నూలు ప్రభుత్వ ఆస్పత్రిలో మరణించాడు ముగ్గురు నిందితులను పట్టుకున్నట్లు పోలీస్ ప్రధాన కార్యాలయానికి అందిన సమాచారం తెలుస్తున్నది.

తాలూకాల పునర్నిర్మాణానికి ప్రభుత్వ మార్గదర్శక సూత్రాలు

—శ్రీ వావిలాల సూచన

హైదరాబాద్ అక్టోబరు 17— ఆంధ్ర ప్రదేశ్ అధికార భాషా సంఘం అధ్యక్షులు శ్రీ వావిలాల గోపాలయ్య మొన్న ఒక ప్రకటనలో ఈ కింది విధంగా తెలియజేశారు:

"పరిపాలనాధికారాల వంపకం తాలూకాలతో సమంగా వుండవలెనని కానవస్తే పరిపాలనతో తాలూకాల విభజన ఆ పైన ఏర్పాటు పరిపాలనా నిర్మాణం ఎటువంటి అమలుజరుపబోతున్నది. ఇప్పుడు వున్న సమితులు 324 తాలూకాలు 196 వీటిని పునర్నిర్మించి మొత్తం 248 తాలూకాలు చేసి అన్నింటా సమితి సమితులను ఏర్పరచబోతున్నారు

ప్రత్యేకించి ఈ విషయమై జిల్లా కలెక్టర్లు, ప్రజాప్రతినిధులను జరిపి కానవస్తున్నట్లు, ఆకర్షణ, అభిప్రాయాలను తెలుసుకొంటున్నట్లు తెలుస్తున్నది.

క్రమక్రమం తాలూకాల ఏర్పాటు విభజనతో, పునర్నిర్మాణానికి ఒక పద్ధతి అంటూ వున్న సహజాంశం, బాగుగా వీలవ్వినంతవరకు గోదావరి కానవుంటేదు. జిల్లా ప్రాతిపదిక గానా లేక గ్రామాల సంఖ్య ప్రాతిపదిక గానా లేక రెవెన్యూ ఆదాయం ప్రాతిపదిక గానా తేలవుంటేదు. ఇందుకు ఏవైనా మార్గదర్శక సూత్రాలు వున్నాయా?

ఉప్పినన కమిటీ గ్రామాలలో మండలాలు లేకుండా అన్నింటిని వ్యక్తిగత గ్రామాలు చేయవలసిందిగా సిఫారసు చేసినది దీనిని అంగీకరించినట్లు కనబడదు.

ఏర్పాటు నిర్మాణం దానితోపాటుతాలూకాల నిర్మాణంలో పెక్కు కానకమ్యాలు వుండున్నాయి. ఇది సబబుకాదు.

అందువేత ప్రభుత్వం కొన్ని మార్గదర్శక సూత్రాలను నిర్ధారణ చేసి ప్రకటిస్తే ఆ పద్ధతిమీద అన్ని ప్రాంతాలను సమగ్రంగా పరిశీలన చేసి ఒక విధానం ప్రకారం ఏర్పాటు. తాలూకాల ఆయా గ్రామాలకు వున్న సహజాంశం, బాగుగా వీలవ్వినంతవరకు కూడా గమనించి ఒక మంచి విధానంలో ఏర్పరచడం జరుగుతుంది.

ఈనాడు ఈ తాలూకాల పునర్నిర్మాణం జరిగితే మంచి ఎన్నికలకే కదా! అందువేత కాస్త్రీయంగా వుండే పద్ధతిలో ఆలోచించి చేయడం అవసరం అందుకు అధికారులు ముఖ్యంగా ప్రభుత్వం ఒక పద్ధతిని ఏర్పరించి ప్రకటించడం అవసరం

ఆకాశవాణి

మంగళవారం, అక్టోబరు 19

విజయవాడ

ఉ॥ 7-30 సూర్యనమస్కారములు, అదితేవయ్య: రోజు 7-45 ఒక్కొక్క మెట్టు - నమస్కృతి: పసిహెచ్ ఉపవక్తరావు 8-30 పి. సద్భావతి శేషగిరిరావు: వయోలిన్. మం॥ 1-00 చిత్రగీతాలు 1-30దాక్టరు ఓలేటి రామమోహన సలహాలు. దాక్టరు ఎస్. జయప్రద కథాపఠనం, ఆశయాలు - సత్ప్రవర్తనాలు: ఎస్. పద్మజా నిర్మల పా॥ కవిత. ఆదివేళ వైశాఖిలు - శ్రీశ్రీ: పి సూర్యప్రసాదం 7-15 అమరావతి క్షేత్రంలో స్వయపాయ వక్రమ పాగుపీట పరిశాలన 8-00 మహాభారతం కదిలింది - నాటకం కథకుడు: మల్లాది ప్రభావలక్ష్మి.

హైదరాబాద్-ఎ

ఉ॥ 6-30 ఎస్. వెంకటరామన్: గానం. పా॥ 6-45 డి. కె. కబ్బన్మార్: గానం. 6-55 శేషగిరి వెంకటం-అభివృద్ధి అవకాశాలు: ప్రవచనం. 7-15 చేపల పెంపకానికి ఏర్పాట్లు - వి. నారాయణరావుతో పరిచయం చేయడం పడుచుపేట పా॥ పి-పరిచయం. 8-00 నాటకం. 8-30 కవిగోష్ఠి 8-45 విరాహ పదుపరిమితి-దాక్టరు ఏ. లక్ష్మన్నతో పరిచయం. 9-30 జాతీయ ప్రవచనం 9-45 పేకహాస్పిన్ హాహెడ్ కారినెట్.

హైదరాబాదు—బి

ఉ॥ 9-05 కిషోరీ అమోనకర్: గానం పా॥ 9-30 మాంచికా కానవ: గానం.

యువవాణి: ఉ॥ 7-05 కాంత: గానం. 7-20 ఆంగ్లంలో వాచకం. 7-50 జిశోక్ శాస్త్ర పరిశోధనలో కృత్రిమ ఉపగ్రహాల పాత్ర-జి. రమణరావు ప్రవచనం, పా॥ 7-05 చెకత్వ అర్థనైజర్స్ సత్యులు సమర్పించు కవుంబ కార్యక్రమం.

విశాఖపట్టణం

ఉ॥ 7-30 టి రామానుజమూర్తి: గానం 7-45 హిందీ భక్తిగీతాలు. మం॥ 12-05 మధుమంజరి 12-40 వేయం ఉపాధి కల్పన-దాని అవశ్యకత: వి ఎస్ శంకరరావు ప్రవచనం. 1-00 హనన్ మహమ్మద్ స్వరమందిర్.

కడప

ఉ॥ 6-40 మధుపేటాలు: కె వెంకటేశ్వర్య 7-30 కె ఆర్ రంగన్న బృందం: వాద్యస్వరం 8-30 చిత్రమంజరి

ఇంటర్ యూనివర్శిటీ ఫుట్‌బాల్ పోటీలు

కాలికట్ జట్టుపై ఉస్మానియా విజయం

హైదరాబాద్, అక్టోబర్ 17—ఇక్కడ జరుగుతున్న అంతర్ విశ్వవిద్యాలయం దక్షిణ మండలం ఫుట్‌బాల్ పోటీలలో ప్రస్తుత ఛాంపియన్స్ అయిన కాలికట్ యూనివర్శిటీ జట్టును ఉస్మానియా జట్టు నిన్న ఓడించింది.

ఉస్మానియా జట్టు మూడు గోల్స్ చేయగా కాలికట్ జట్టు ఒక్కటి కూడా చేయలేదు

మరొక మ్యాచ్‌లో మద్రాసు జట్టు రెండు జట్టును ఓడించింది. మద్రాసు జట్టు మూడు గోల్స్ చేయగా రెండు జట్టు ఒక్కటి కూడా చేయలేదు.

మొదటి రెండు టెస్టులకు స్కిప్పర్‌గా బేడీ నిర్ణయం

న్యూఢిల్లీ, అక్టోబరు17—ఇండియాలో పర్యటించనున్న న్యూజిలాండ్ క్రికెట్ జట్టుపై ఆడడానికి మొదటి రెండు టెస్టులకు భారత జట్టు బిషన్‌సింగ్ బేడీ నాయకత్వం వహిస్తాడు

క్రికెట్ కంట్రోల్ బోర్డు నిర్ణయాన్ని సెక్రటరీ శ్రీ గులామ్ మహ్మద్ ప్రకటించారు.

వచ్చే నెల బొంబాయిలో జరిగే టెస్ట్ మ్యాచ్‌కి కాన్పూర్ టెస్ట్‌కు బేడీ నాయకత్వం వహించగలరని ఆయన అన్నారు.

న్యూజిలాండ్ జట్టుతో జరిగే మూడవ టెస్ట్, ఇంగ్లండ్ జట్టుతో జరిగే అయిదు టెస్ట్‌లకు కెప్టెన్‌ను నిర్ణయించేందుకు సెలక్షన్ కమిటీ కాన్పూర్‌లో సమావేశం కాగలదని కూడా ఆయన తెలియజేశారు.

ఇరానీ ట్రోఫీ మ్యాచ్

న్యూఢిల్లీ అక్టోబరు 17—రంజీట్రోఫీ విజేతలైన బొంబాయి జట్టుకు, ఇండియా రెస్ట్ జట్టుకు ఇక్కడ జరుగుతున్న ఇరానీ ట్రోఫీ పోటీలో నిన్న రెండవ రోజు ఆటలో బొంబాయి జట్టు అద్భుతంగా కోలుకొన్నది.

నాల్గవ వికెట్‌కు దిలీప్ వెంగసర్కార్, అశోక్ మన్‌కడ్ కలసి 162 పరుగులు చేయడమేగాక రెస్ట్ జట్టుపై 146 పరుగుల ఆధిక్యత సంపాదించడానికి తోడ్పడ్డారు.

రెస్ట్ జట్టు మొదటి ఇన్నింగ్స్‌లో 173 పరుగులుచేయగా. బొంబాయి జట్టు కి వికెట్లు నష్టానికి 318 పరుగులు చేసింది

స్కూలు పిల్లల జాతీయ ఫుట్‌బాల్ పోటీలు

రాయ్ అక్టోబరు 17 ఇక్కడ జరుగుతున్న స్కూల్ పిల్లల జాతీయ ఫుట్‌బాల్ పోటీలలో ఎశ్చిన రంగారావు జట్టు ఎంజాబ్ జట్టును ఓడించి ఫైనల్స్‌కు చేరుకుంది.

పశ్చిమ బెంగాల్ ఒక్కటి కూడా చేయలేదు

న్యూజిలాండ్‌కు తొలి విజయం

లాహోర్ అక్టోబరు 17—పాకిస్తాన్. న్యూజిలాండ్ మధ్య జరుగుతున్న క్రికెట్ పోటీలో న్యూజిలాండ్ ఎన్నో తొలి విజయం సాధించింది.

లిమిటెడ్ ఓవర్స్ ఇంటర్ జోనల్ పోటీలో ఒక్క ఎరుగు తేడాతో న్యూజిలాండ్ జట్టు విజయం సాధించింది.

తండీమర్ అక్టోబర్ 17— ఈ సంవత్సరం పంజాబ్‌లో 30 04 లక్షల టన్నుల పరుకు గోధుమ సేకరణ జరిగినట్ట పంజాబ్ ఆహార మంత్రి జోగేంద్రపాల్ పాండే మొన్న వెల్లడించారు

ఈసారి నిర్ణయించిన సేకరణ లక్ష్యం కంటె ఇది 1.14లక్షల టన్నులు ఎక్కువ.

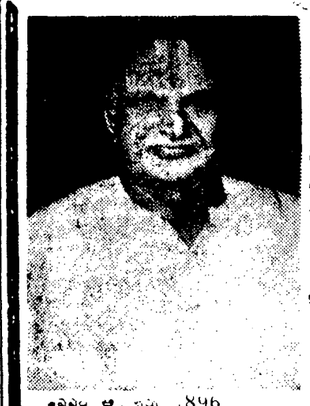

నిర్యాణము

వాస్తవ్యులు శ్రీ గొరిపర్తి వెంకటేశ్వర్లు గారు 14 10-76 గురువారం సమ్మంగల దుఃఖసాగరంలోముంచి దివంగతులైరి పెద్దఖర్మ 28-10-76 గురువారం గూడూరు మా స్వగ్రామ మందు జరుపబడును.

ఇట్లు,
భార్య: గొరిపర్తి మూరమ్మ.
కుమారులు: " చింతయ్య
" శ్రీరాములు.
" రంగారావు
కుమార్తె: శ్రీమతి మాగంటి వెంకట నరసమ్మ
అల్లుడు: మాగంటి గంగయ్య

జననం ఆశ్వయుజ 1896
మరణం 14 10-1976
మరియు మనుమలు, మనుమరాళ్ళు మునిమనుమలు, మునిమనుమరాళ్ళు.

బాధా నివారిణి అదనపు శక్తిగలది
ఎక్కువ చురుకయినది
చాల సురక్షితమయినది
ప్లస్‌ప్రిన్

PLUSPRIN

చాల చురుగ్గా పనిచేస్తుంది!

తలనొప్పి, పీపునొప్పి, శరీరపునొప్పులు, పంటినొప్పి, కండరాలనొప్పి, జలుబు, జ్వరము నుంచి నివారణకు ఒక బిళ్ళచాలు-సురక్షితంగా మంచి నివారణ

పైగా ప్లస్‌ప్రిన్ సురక్షితము, కడుపులో పత్తుగాకుండదు, చెమట పట్టదు, దుష్ప్రభావాలు, అతిమోతాదు యూసికోలేరు. అలవాటుగామారదు. ఎంతయినా ప్లస్‌ప్రిన్ అనేది ఆస్పిరిన్ కాదుగా

PLUSPRIN త్వర నివారణకు 'ప్లస్' శక్తిగలది

JAISONS

ఆంధ్రజ్యోతి సచిత్రవారపత్రిక చదవండి

ఆంధ్రప్రదేశ్ ప్రభుత్వము — భవన రహదార్ల శాఖ

చిట్ టెండరు నోటీసు

నెం 27/ఇ 3/76-77 తేదీ 25-9-76

ఈ దిగువ పేర్కొనబడిన పనులకు లమ్పసమ్ కాంట్రాక్టు పద్ధతి పై మూసరింపెండింగు ఇంజనీరు-భవన రహదార్ల శాఖ కాకినాడవారికి ప్రత్యేకించి పెండ్లు ఆంధ్రప్రదేశ్ ఏ డబ్ల్యు. డి. లో నమోదుచేయబడి వర్గీకరింపబడిన తగినంత చెందిన కంట్రాక్టర్లు మరియు పేరొందిన కంపెనీల నుండి కోరబడుచున్నవి. టెండర్లు ది 26-11-76 తేదీ మధ్యాహ్నం 3-00 గంటల వరకు తీసుకొనబడును. అదే రోజున 3.30 గంటలకు టెండర్లు తెరవబడును.

క్రమ సంఖ్య	పని పేరు	దరావత్తు సొమ్ము		టెండరు నోటీసు నెంబరు	టెండరు షెడ్యూలు అందు అమ్మకపు ధర	పని పూర్తి చేయుకాలం	టెండరు షెడ్యూలు కొనుటకు కడవలసిన సొమ్ము
		సెక్యూరిటీ డిపాజిట్	టెండరు డిపాజిట్				
		రు.	రు.		రు.		
1	రాజమండ్రి - మారేడుమిల్లి బ్రిడ్జితరం రోడ్డుపై 15/10 కి.మీ లో గల వంతెన పునర్నిర్మించుట	4300	2800	ఎగ్జిక్యూటివ్ ఇంజనీరు(ఆర్ అండ్ బి) రాజమండ్రి	104-26	12 మాసములు	మూడవ తరగతి మరియు అపైతరగతుల కంట్రాక్టర్లు
2	రాజమండ్రి - మారేడుమిల్లి బ్రిడ్జితరం రోడ్డుపై 8 కి.మీ. 10/8 లో గల వంతెన పునర్నిర్మించుట	5500	3700	-డిటో-	-డిటో	-డిటో-	-డిటో-

2. టెండరు పత్రములు కొనుట తరగతులకు ది 18-11-76 నుండి తీసుకొనబడును

3. టెండరు షెడ్యూలు జరిగు గవర్నమెంటు ట్రెజరీలో 882 ఏ డబ్ల్యు డి రెమిటెన్సెస్ - 111 అదర్ రెమిటెన్సెస్ ఇతరుల పైన పేర్కొనబడిన ఎగ్జిక్యూటివ్ ఇంజనీరు వారి కాకినాడ, పని చేసే ఇతరులు, రిజిస్ట్రేషన్ తాలూకు దృవపత్రములు తగిలతో కూడా ఎంపవలెను కాను చేసిన డిమాండు డ్రాఫ్టులుగాని, పోస్టల్ ఆర్డర్లుగాని పై సుదహరించిన ఎగ్జిక్యూటివ్ ఇంజనీరు వారి పేర జమకట్ట జతపరిచినవి మాత్రమే అంగీకరించబడును.

టెండరు పత్రములకొరకు దరఖాస్తు ది 18-11-76 తేదీలోగా పంపినవారికి ది. 18-11-76నుండి 22-11-76 వరకు ఆఫీసు పనిచేయు దినములలో 10-30 నిమిషములనుండి సాయంత్రం గంటలు 5-00ల వరకు. మూసరింపెండింగు ఇంజనీరు భవన రహదార్ల శాఖ కాకినాడ వారి ఆఫీసులో టెండరు పత్రములు అత్యవసరమైన. టెండరు పత్రములు పోస్టుద్వారా పొందగోరువారు ఆఫీసు పేరుతో వారు 25 పైసల + 40 సెం.మీ పైజు కలిగిన కవరుపై వరిసుగా సొంతపేరు అంటించి, విరుతమా త్రాసి అతనివరిచేత పంపబడును పోస్టులో పంపిన టెండరు పత్రములు ఏ కారణమునైనను చేరకపోయినా ఆలస్యమైనా మూసరింపెండింగు ఇంజనీరు వారికి ఎట్టి బాధ్యత లేదు మూసరింపెండింగు ఇంజనీరు వారు ఏ కారణమైనా తిరస్కరించవచ్చును లేదా ఏ టెండరునైనా తిరస్కరించి అదికారమును పొందియున్నారు.

ఎట్టి పరిస్థితులలోను టెండరు పత్రముల కొరకు అమరిపిన పొమ్ము వాపసు చేయబడదు.

ఎన్. గోవిందస్వామి,
మూసరింపెండింగు ఇంజనీరు ఆర్ అండ్ బి కాకినాడ.

1616/Advt/76/12-10-76

ఆంధ్రప్రదేశ్ ప్రభుత్వము

ప్రజాపనులు, రహదారులు మరియు భవనముల శాఖ
మూసరింపెండింగు యింజనీరు వారి కార్యాలయము గుంటూరు—4

చిట్ టెండరు నోటీసు

నెం. 12/76—77 తేదీ 29—9—76

యీ దిగువ షెడ్యూలులో తగుపరిచింపబడిన పనులకు లమ్పసమ్ కంట్రాక్టు పద్ధతిలో పిలిచేయబడిన టెండరు యీ దిగువ సంతకము దాదాపు తేది 9-12-76 మధ్యాహ్నము 3-00 గంటల వరకు తీసుకొనబడి అదే రోజున మధ్యాహ్నము 3 గంటల 15 నిమిషములకు తెరవబడును

తరగతి, కంట్రాక్టర్లు యీ దిగువ సదరహరించిన పనులు చేయుటలో అనుభవము పేరొందిన వారుగా టెండర్లు పెట్టుటకు అర్హులు.

టెండరు షెడ్యూలు అర్థవంతులు షెడ్యూలు జరిగు సమయము వరకు షెడ్యూలుకు ప్రతిపాదికి ఎక్కువగానున్న ఎగ్జిక్యూటివ్ ఇంజనీరు వారిచే ఎ. డి. ఓ 882" P W [4] Other remittences ఎదుటకు చెల్లింపబడిన డిమాండు డ్రాఫ్టు రూపంలో కలిగి వుండవలెను మరియు తమ అర్హతకు సంబంధించిన రుజువులు తమ పేరుతో అనుభవము కలవు కాలాలు తగినవిధి షెడ్యూలు కొరకు దరఖాస్తులను ఈ క్రింది సంతకముచేసినవారికి 24-11-76లోగా చేరునట్లు పంపవలెను

టెండరు షెడ్యూలు 29-11-76 నుండి 8 12-76 వరకు కార్యాలయము పనిచేయు వేళలో స్వయముగా గాని లేక అధికారము పొందిన ఏజెంటుద్వారాగాను హాజరవచ్చును పై తేదీ షెడ్యూలు జరిగు ఎట్టపరిస్థితులలోను వాపసు యివ్వబడదు టెండరు షెడ్యూలు పోస్టుద్వారా పంపబడదు

క్రమ సంఖ్య	పని పేరు	టెండరు నోటీసు నెంబరు మరియు ఇంజనీరు పేరు	టెండరు షెడ్యూలు అందు అమ్మకపు ధర	దరావత్తు సొమ్ము: సెక్యూరిటీ డిపాజిట్	దరావత్తు సొమ్ము: టెండరు డిపాజిట్	పని పూర్తి చేయుకాలం	టెండరు షెడ్యూలు కొనుటకు కలిగిన కంట్రాక్టర్ తరగతి
1	2	3	4	5	6	7	8
	జాతీయరహదారి నెం. 5 మద్రాసు విజయవాడ రహదారిలో మంగళగిరి వద్ద 8 మీ 425 లో ఉన్న ఒకటి ఉన్న రోడ్డు ఓవరు బ్రిడ్జి: అప్రోచ్ రోడ్డు నిర్మాణము	జాతీయ రహదారుల పథకము ఎగ్జిక్యూటివ్ ఇంజనీరు	రు. పై. 104 26	రు. 50 000	రు. 26 000	18 నెలలు	I తరగతి

(సం) జి. సి. వెంకటేశ్వరరావు.
మూసరింపెండింగు ఇంజనీరు ఆర్ అండ్ బి సర్కిల్ గుంటూరు

628/Advt 76/11-10-76

ఆంధ్రప్రదేశ్ ప్రభుత్వము

పబ్లిక్ హెల్త్ & మునిసిపల్ ఇంజనీరింగ్ డిపార్టుమెంటు

అపీసు ఆఫ్ ఏ సూపరింటెండింగ్ ఇంజనీర్, పిహెచ్ వాటర్ వర్క్సు సర్కిల్ పి.నెం. 6-2-912 ఖైరతాబాద్ హైదరాబాద్ — 500 004 ఆంధ్రప్రదేశ్)

చిట్ టెండరు నోటీసు నెం. 61

తేదీ 26-9-1976

దిగువ తెలియపర్చబడిన పనులు ఎల్.ఎస్ కంట్రాక్టు పద్ధతిపై చేయుట కొరకు పిలుచేసిన టెండర్లు రిజిస్టర్డు కంట్రాక్టర్ల నుంచి 7-12-1976 తేదీ మధ్యాహ్నం 3 30ల వరకు సూపరింటెండింగ్ ఇంజనీర్ పిహెచ్ వాటరు వర్క్సు సర్కిల్ హైదరాబాద్ వారిచే ఖైరతాబాద్, హైదరాబాద్—500 004 నందు గల వారి కార్యాలయమునందు తీసుకొనబడును.

క్రమ సంఖ్య	పనియొక్క పేరు	టెండరు నోటీసు నెంబరు మరియు ఇంజనీరు పేరు	టెండరు షెడ్యూలు అందు అమ్మకపు ధర	టెండరు డిపాజిట్	పని పూర్తి చేయుకాలం
1.	జహనుమా రిజర్వాయర్ నుంచి మూసారి అలాయిస్ అప్‌టేక్ పాయింటు వరకు సుమారు 6 6 కి.మీ లో మీటర్ల పొడవున 800mm లోను ప్రెస్ట్రెస్డ్ కాంక్రీట్ గ్రావిటీ మెయిన్ వేయుట, లేయింగ్ మరియు కలుపుట మరియు టెస్టింగ్	దిగువ పేర్కొన్న ఇంజనీరు	హైదరాబాద్ వాటరువర్క్సు డివిజన్ నెం. 3 హైదరాబాద్	రు. (100+4) 104-	12 నెలలు

ఎర్నెస్టుమనీ డిపాజిట్: పిసి ఇంజనీరు ఏ. హెచ్ తో రు. 50 00/- ల డిపాజిట్ కలిగి వున్న టెండరుదార్లు రు 75 000/ ల వెల్లింపారి మిగిలిన ఇతర టెండరుదార్లు రు 1 00 000/- ల వెల్లింపారి పైన పేర్కొనబడిన ఎర్నెస్టుమని డిపాజిట్ పొమ్ము మొత్తమునకు గాను రు. 10 000/- ల చలానా/డిడి రూపంలో వెల్లింపారి మిగిలిన సొమ్ముకు బ్యాంక్ గ్యారంటీ అంగీకరించబడును.

2. టెండర్లు అదే రోజు సాయంత్రం గం, 4-00 లకు (18క్) సూపరింటెండింగ్ ఇంజనీరు ఏ హెచ్. వాటర్ వర్క్సు సర్కిల్ వారిచే లేదా వారిచే నియమింపబడిన వారిచే తెరవబడును.

3. చలానాతో సహా టెండరు డాక్యుమెంట్లు కొరకు దరఖాస్తులు తీసుకొనుటకు ఆఖరు తేదీ 28-10-1976 అయి వున్నది

4. పని కెదురుగా పైన తెలియపర్చబడిన టెండరు షెడ్యూళ్ళు జరిగు "M H. 882 Cash Remittances Adjust 111 Other Remittances items adjustable by P W D - items adjustable towards the cost of tender schedules in favour of the Executive Engineer PH, Hyd water works Division No 3, Hyderabad అనే హెడ్ అండ్ అకౌంటుకు చెల్లించి అందుకోబడిన చలానా డాటాలు చేసి సూపరింటెండింగు ఇంజనీర్ ఏ హెచ్ వాటరు వర్క్సు సర్కిల్ హైదరాబాద్-5000 04 వారి కార్యాలయము నుండి 9-11-76 నుంచి 11-11-76 తేదీ వరకు కార్యాలయము పని చేసే ఏ రోజునైనా పని గంటలలో టెండరు డాక్యుమెంట్లు పొందవచ్చును

ఈ సొమ్ము ఎట్టి పరిస్థితులలోను వాపసు యివ్వబడదు మరి అర్హతగల అంగీకరించబడిన టెండరు పెట్టబడుచున్న టెండరుదార్లు జాతీయం చేయబడిన బ్యాంకు నుండి అయినా తీసుకున్న చలానా లేదా డిమాండ్ డ్రాఫ్టు జతపరచవలెను

5. అంశంగా చేరినవరీ సూపర్నెంటుమని డిపాజిట్ లేని టెండరు తిరస్కరించబడును ఎర్నెస్టుమని డిపాజిట్ ట్రెజరీ లేదా స్టేట్ బ్యాంక్ ఆఫ్ హైదరాబాద్ లేదా స్టేట్ బ్యాంక్ ఇండియాలో "K - Deposits and advances - (B deposit not bearing interest 843 Civil Deposit P W D deposits అనే హెడ్‌కు చెల్లించి చలానా లేదా డ్రాఫ్టు చేయబడిన డిమాండ్ డ్రాఫ్టులు మాత్రమే తీసుకోవాలి. ఎర్నెస్టుమని డిపాజిట్—కరెన్సీనోట్లు లేక ఇండెంట్లు లేదా బ్యాంక్ గ్యారంటీలు తగినంత లేని డిపాజిట్ టెండరుతోపాటు జతపరచిన తిరస్కరించబడును

6. టెండరుదార్లు తమ రెజిస్ట్రేషన్ అక్షరములు మరియు అంకెలతో రెండింటిలోనూ తెలియపర్చాలి. మరియు వారు ప్రత్యేక అయితమునకు సొంతముగా తెలియపర్చాలి

7. తగిన యిన్‌కంటాక్స్ అధికారుల నుండి పొందిన ఇన్‌కంటాక్స్ క్లియరెన్స్ సర్టిఫికేట్ టెండరుతోపాటు జతపర్చాలి

8. ఏ కారణము చూపకుండానే ఏ టెండరునైనా లేదా అన్ని టెండర్లను తిరస్కరించు అధికారము సూపరింటెండింగ్ ఇంజనీర్ పిహెచ్ వాటరువర్క్సు సర్కిల్, హైదరాబాద్‌వారు రిజర్వు చేసుకొని వున్నారు.

9. టెండరు షెడ్యూలు కొనుగోలు చేయుటకు పిల్చుకొనే దరఖాస్తులతో పాటు దిగువ తెలియపర్చబడిన సమాచారము దాఖలు చేయవలసినదిగా టెండరు దార్లను కోరబడినది

i. క్లాసుకు I కంట్రాక్టర్లుగా లేదా ప్రసిద్ధి చెందిన సంస్థగా పనిచేసి అయి ఎటు చూపే ఆర్థిక శక్తి

ii ఈ డివిజనులో గత 2 సంవత్సరాలలో జరిపిన పనులయొక్క జాబితా-సంబంధించిన ఎగ్జిక్యూటివ్ ఇంజనీర్‌చే ధృవీకరించబడినది

iii ప్రస్తుతం పనిచేయుచున్న పనులు-సంబంధించిన ఎగ్జిక్యూటివ్ ఇంజనీర్‌చే ధృవీకరించబడినది.

సం/
(వి. సుబ్బరామయ్య)
సూపరింటెండింగ్ ఇంజనీరు (పిహెచ్)
వాటర్ వర్క్సు సర్కిల్ హైదరాబాద్ — ఆం ప్ర

1616/Advt/76/11 10 76

ఫ్యూరాడాన్ అంటే అధిక పరిపంట

టాటాఫైసన్ రాల్లీస్ వారి క్రొత్త ఫ్యూరాడాన్ 3జి గుళికలు విస్తృత కార్యపరిధి గల పురుగు క్రిమినాశని, మీకు పచ్చని పరి పంట నివ్వగలదు...ఇతర క్రిమినాశని మందులు వాడిన పరి పంటలకన్నా హెక్టేరుకు 3 మెట్రిక్ టన్నులు అదనపు దిగుబడులు కల్గిస్తుంది.

ప్రపంచంలోని పరి పండించు ప్రదేశాలలో అత్యంత విశిష్టమైన క్రిమినాశనిగా ప్రశంసించబడిన ఫ్యూరాడాన్ 3జి గుళికలు అసలైన అంతరహిత విష పదార్థం. భూసారంలో గాని లేక పరి నీళ్ళలో గాని వాడినప్పుడు, అది మొక్క వ్రేళ్ళచే పీల్చుకొనబడి, మొక్కలో అంతటా విస్తరించి విలచుట ద్వారా కొరుకుడు కీటకాలు మరియు రసము పీల్చే పురుగులను అదుపుచేస్తుంది.

పైన క్రొత్త పద్ధతి-విత్తు నారు డిప్ ట్రీట్‌మెంట్ విధానం కోసం మీ డీలరుతో సంప్రతించండి. దానిని ప్రయత్నించండి. బ్రహ్మాండమైన ఫలితాలు మీకు ఆశ్చర్యం కల్గిస్తాయి!

వ్యాపార వివరాల కోసం ఈ చిరునామాకు వ్రాయండి:
రాల్లీస్ ఇండియా లిమిటెడ్
పర్టిలైజర్స్ అండ్ పెస్టిసైడ్స్ డివిజన్,
820, లింగి చెట్టి స్ట్రీట్, మద్రాస్ 600 001
ప్రజాశక్తినగర్, మోగల్రాజపురం,
విజయవాడ 10

విశిష్ట లక్షణాలు
ఫ్యూరాడాన్ 3జి గుళికలు కాండాన్ క్రిమినాశక పదార్థాలకన్నా మెరుగైనవి, అధిక శక్తివంతమైనవి.
* కాండము తొలుచు పురుగులు, పత్తి రోమములు, రోను పురుగు, పిండి పురుగులతో సహా పరి కీటకాలను సాలా బాగా అదుపుచేస్తుంది.
* ప్రత్యేకమైన వాడకపు పాధనాల అవసరం లేకనే తేలికగా, మరియు తంగా చేతితో వాడవచ్చును.
* ఆకులు నములు మరియు రసం పీల్చే క్రిములను రెండిటినీ అదుపు చేస్తుంది.
* పురుగులపై త్వరిత చర్య లోపం సత్వరంగా మొక్కలలోనికి పంపబడి నిలువచేయబడగలదు.
* వర్షము వలన కడిగివేయబడదు. చల్లుడు క్రిమినాశని మందులతో కన్నా దీర్ఘకాలం రక్షణ కల్గిస్తుంది.
* కాన్యంలో మందు మిగలదు తేనె రుచి మారదు.
* మందు చేయబడిన మొక్కలు పైని పురుగుల్ని మాత్రమే హానిచేయగల్గుతుంది. అందుచే ప్రయోజనకారులైన పురుగులకు ప్రమాదం కలదు.

పరి అధికంగా పండించండి...వాడండి ఫ్యూరాడాన్ 3జి గుళికలు

OBM/3134 RR/TEL

Printed and Publishd by K L.N Prasad at Andhra Printers Ltd, Vijayawada 10.
Editor : Narla Venkateswara Rao. Resident Editor : Nandury Ramamohana Rao